



INFORME DE ACTIVIDADES

CONSEJO DIRECTIVO

1 de julio al 30 de septiembre 2018

OPERACIÓN

MB METROBÚS®

Pasajeros diarios

Julio - Septiembre

Promedio Día
Hábil: 1,328,958

Promedio
Sábado: 889,243

Promedio
Domingo: 540,798

Máximo (28.09.18)
1,538,942

Pasajeros

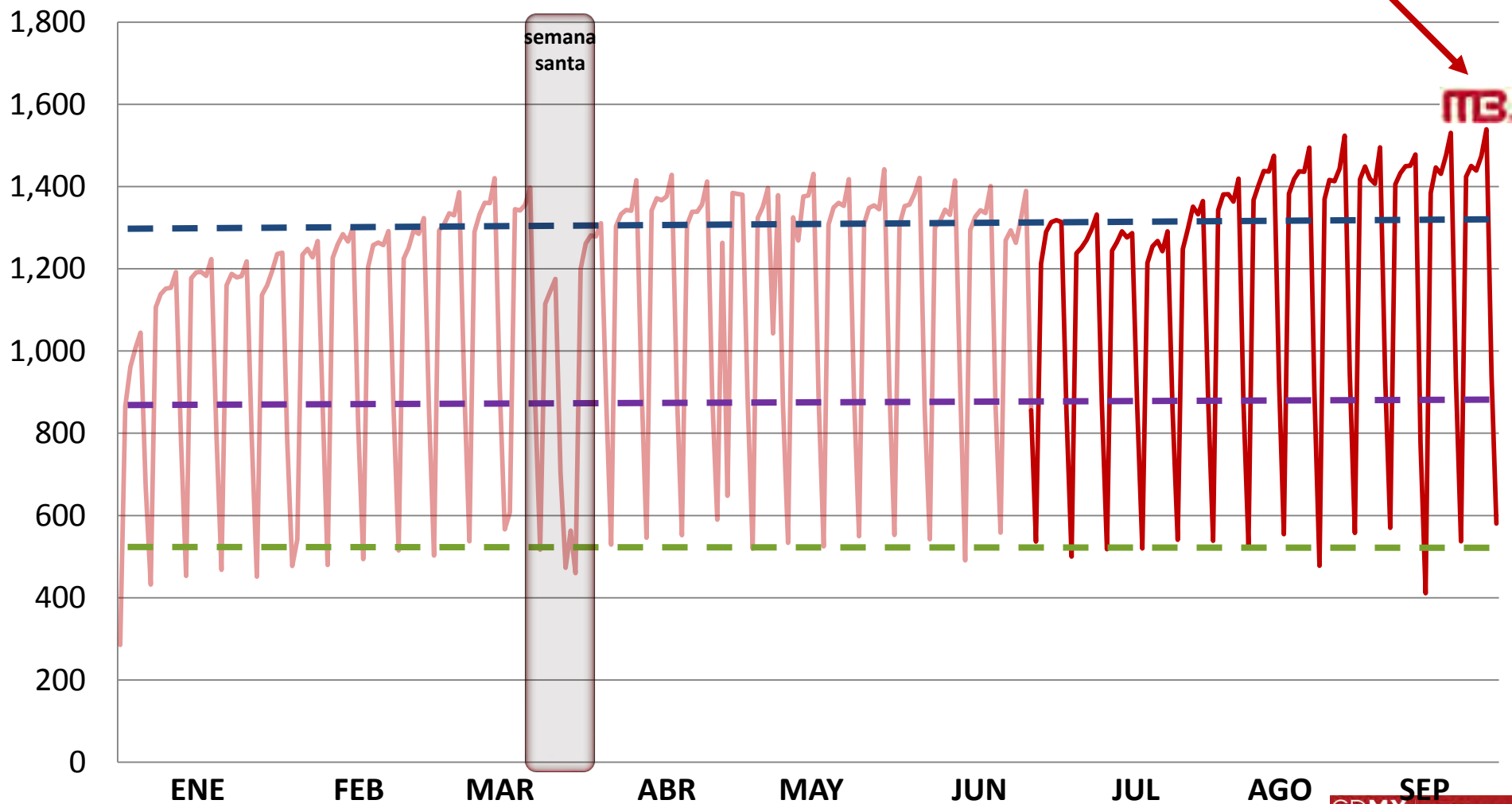

Estaciones de mayor afluencia

Julio - Septiembre

Promedio día hábil

L1	Indios Verdes	44,339
L1	Buenavista	28,187
L1	Félix Cuevas	27,727
L1	Polifórum	25,531
L1	Glorieta de Insurgentes	23,737
L1	Perisur	21,530
L6	Deportivo 18 de marzo	21,337
L2	Etiopía	18,918
L2	Tepalcates	18,860
L5	San Lázaro	18,407

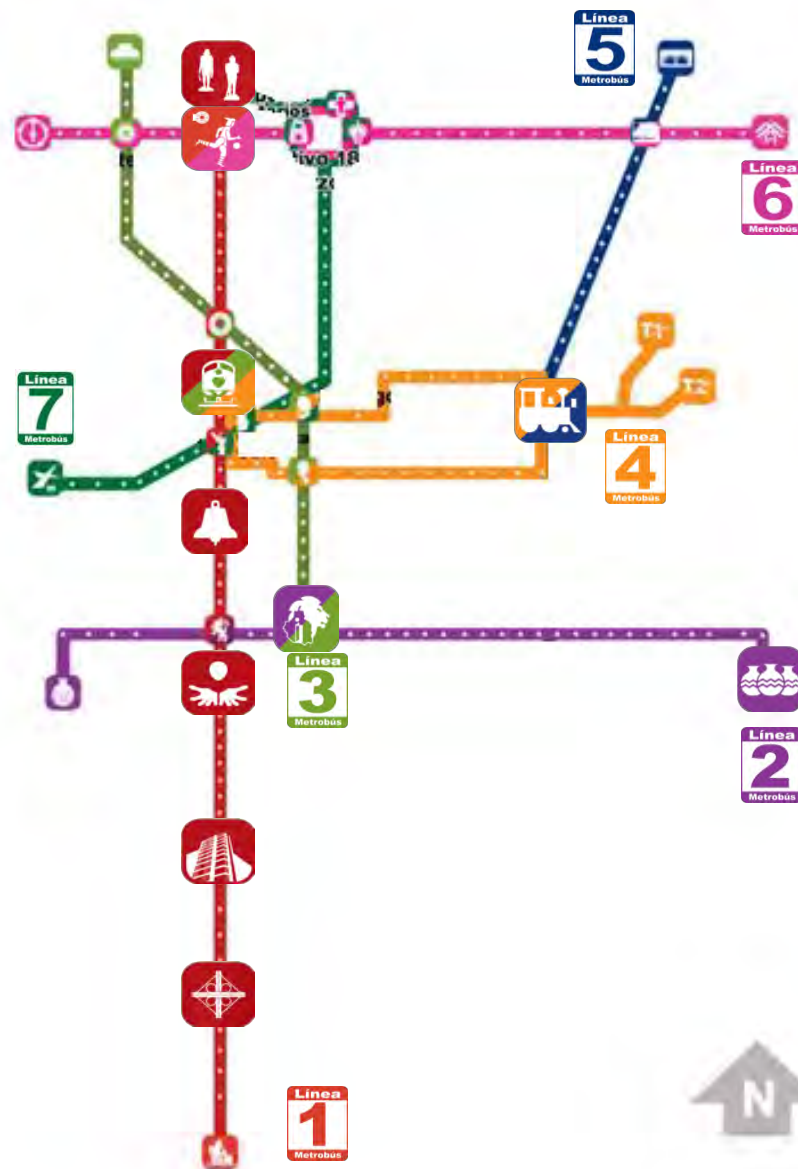

Pasajeros por mes

Julio - Septiembre

3er 2018 / 3er 2017 = 21.9%
Acumulado julio – septiembre: 108.3 millones pax
Acumulado enero – septiembre: 306.0 millones pax

Millones pax

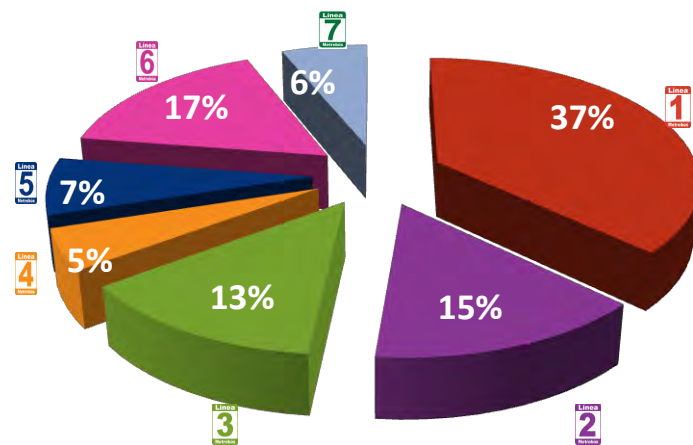
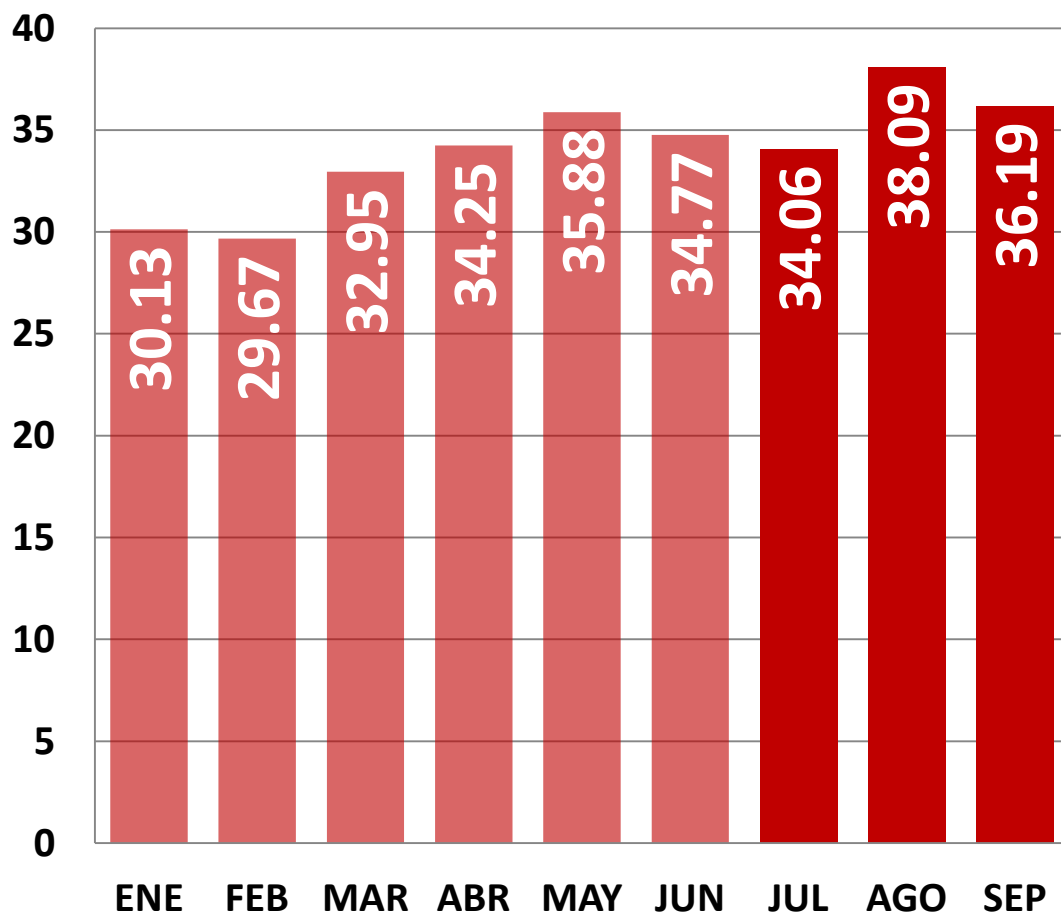

Kilometraje

Julio - Septiembre

3^{er} 2018 / 3^{er} 2017 = 29.3%

Acumulado julio – septiembre: 13.7 millones kms

Acumulado enero – septiembre: 36.7 millones kms

Millones kms

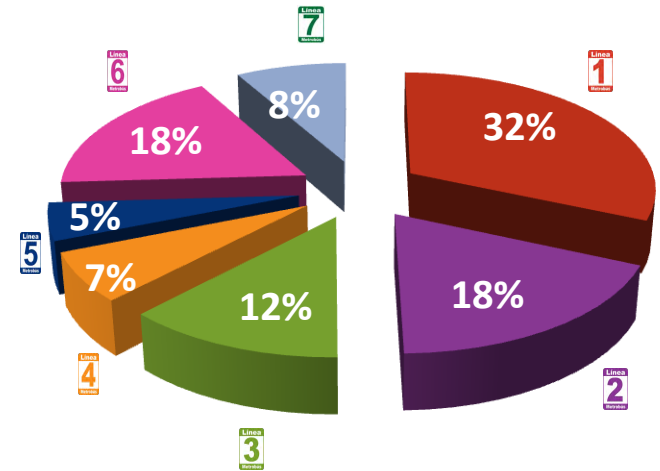
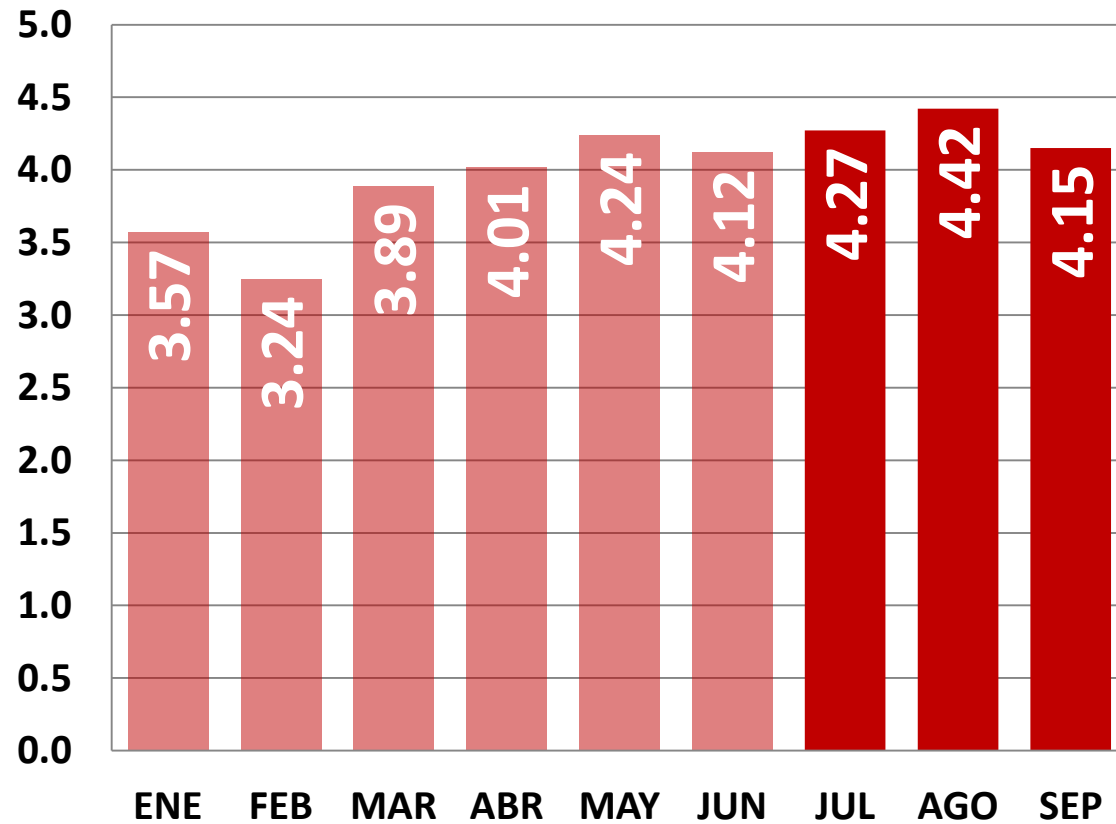

Ingresos

Julio - Septiembre

3^{er} 2018 / 3^{er} 2017 = 23.4%
Acumulado julio – septiembre: 485.4 millones mdp
Acumulado enero – septiembre: 1,374.9 millones mdp

Millones de pesos

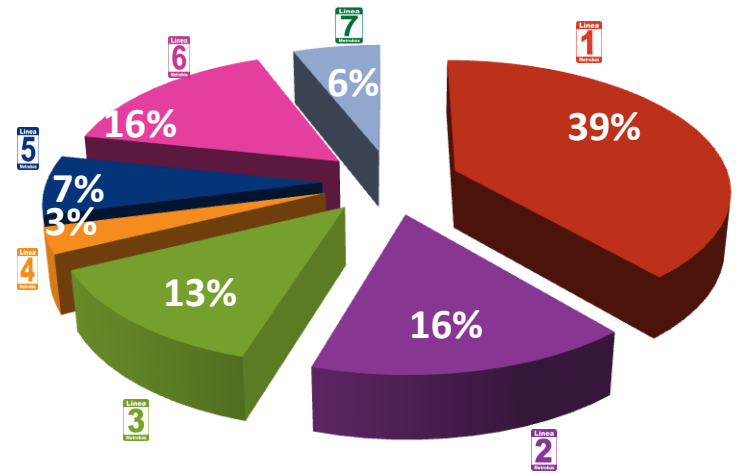
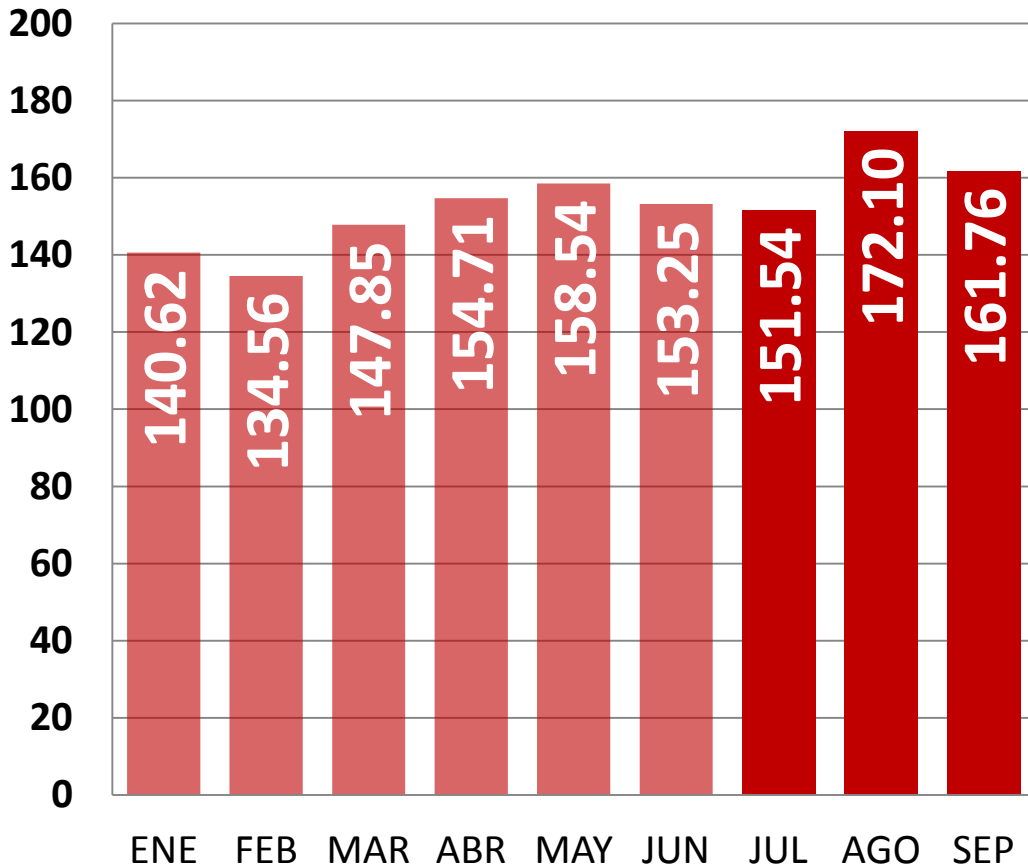

FLOTA



MB METROBÚS.®

Flota y autobuses

Cierre Septiembre

Total del : **672** autobuses

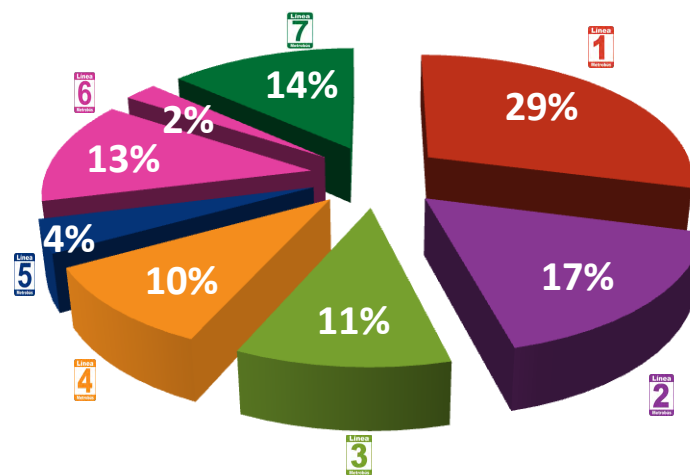
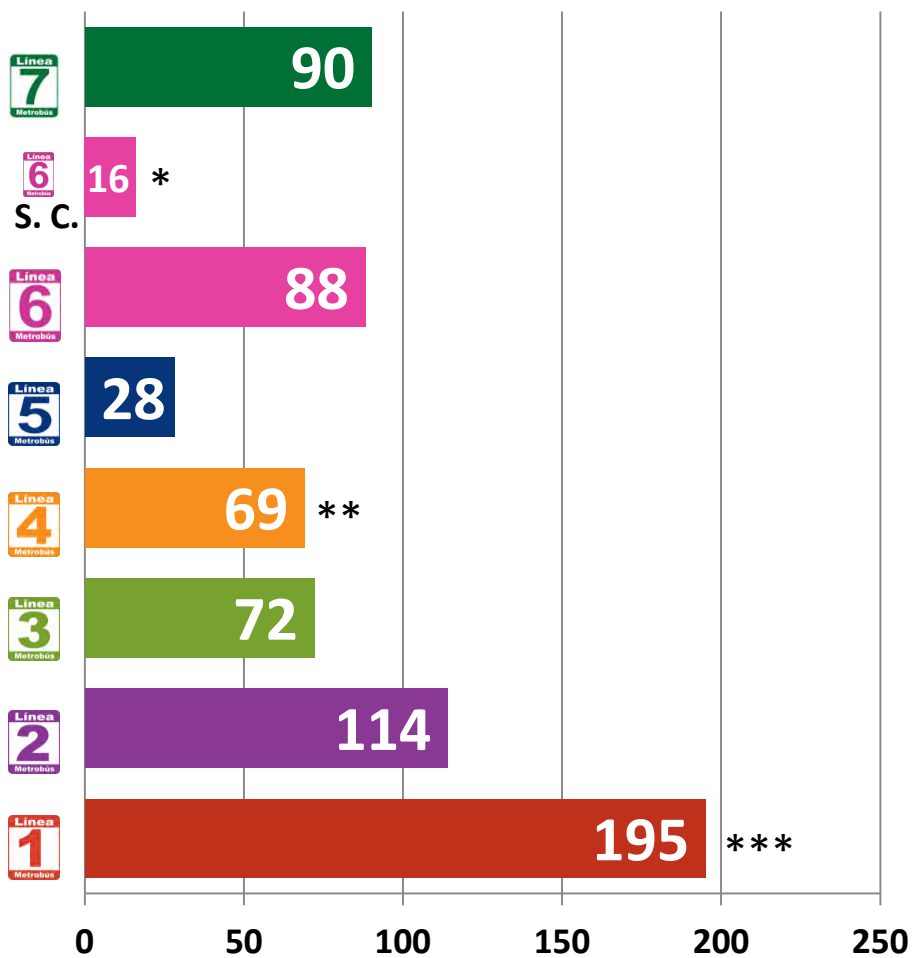

- * Son autobuses de 12 mts.
- ** Incremento de autobuses por demanda.
- *** Decremento por sustitución de articulados por biarticulados (relación 1.5).

Mantenimiento preventivo

Julio - septiembre

Cumplimiento: 88.2%

Servicios programados: 1,456

Servicios realizados: 1,284

Programado



Realizado

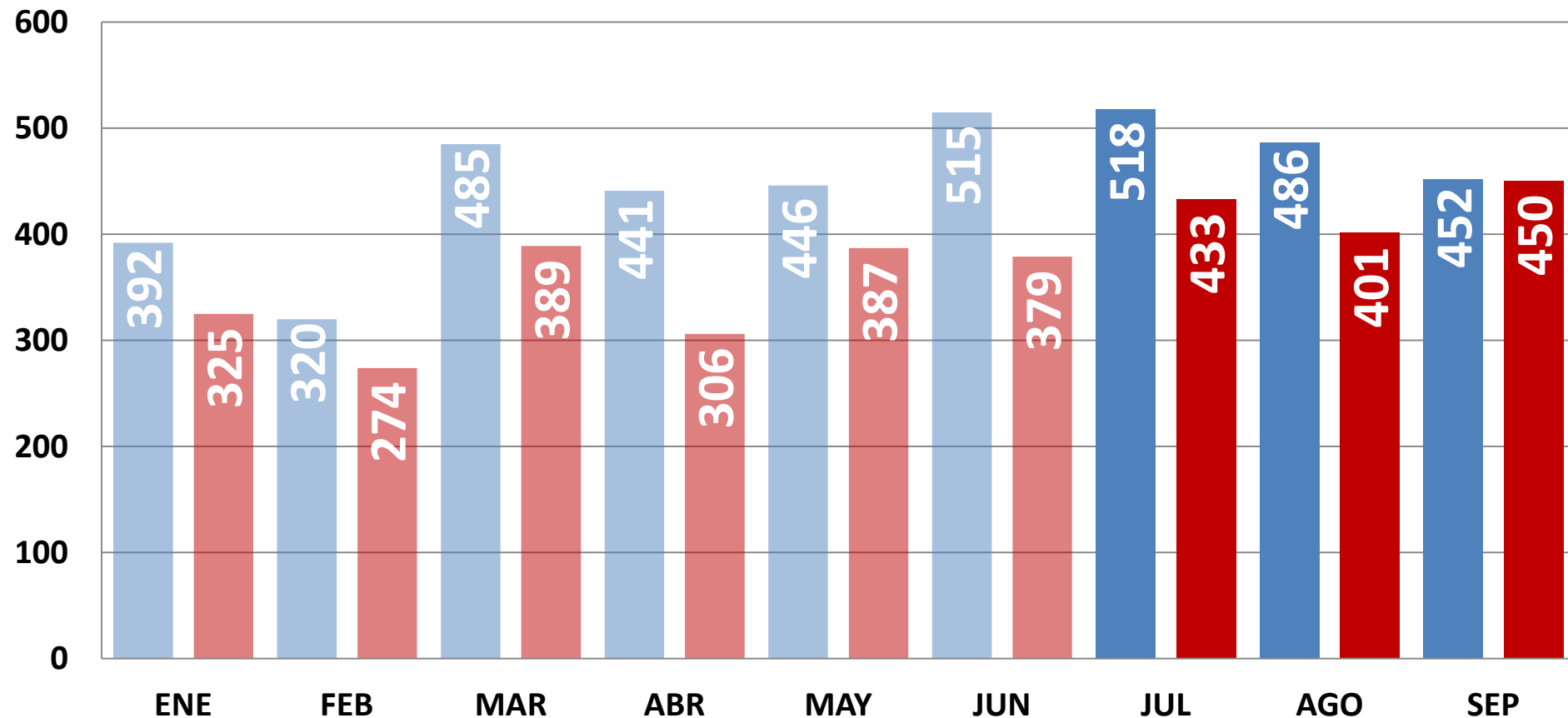

INFRAESTRUCTURA MANTENIMIENTO



MB METROBÚS®

Infraestructura - mantenimiento

Julio - Septiembre



✓ Revisión de focos y lámparas.



✓ Pintura a estaciones, muros exteriores y puentes grafitados.



✓ Revisión a sistemas de discapitados.



✓ Compostura de brazos separadores de género.



✓ Reparación de accesorios e instalaciones sanitarias.



✓ Reparación a anuncios luminosos.



✓ Compostura de cortinas metálicas en estaciones.



✓ Reparación de guía táctil en rampas de acceso.



✓ Reparación de tapas de registro, pisos en plataforma y en estaciones.



✓ Limpieza de casquillos de seguro de acceso a las estaciones y reparación de puerta principal en estación Tacubaya.



✓ Reparación de señalética en plataforma de la estación y mantenimiento a equipos de peaje en AICM.



✓ Reparación de pasadores, seguros en puertas de sanitarios de estaciones.



✓ Supervisión a empresas encargadas a la sustitución de cristales dañados en plataforma de las estaciones.



✓ Revisión a sistemas de riego de muros verdes en las estaciones.

Infraestructura

Julio - septiembre

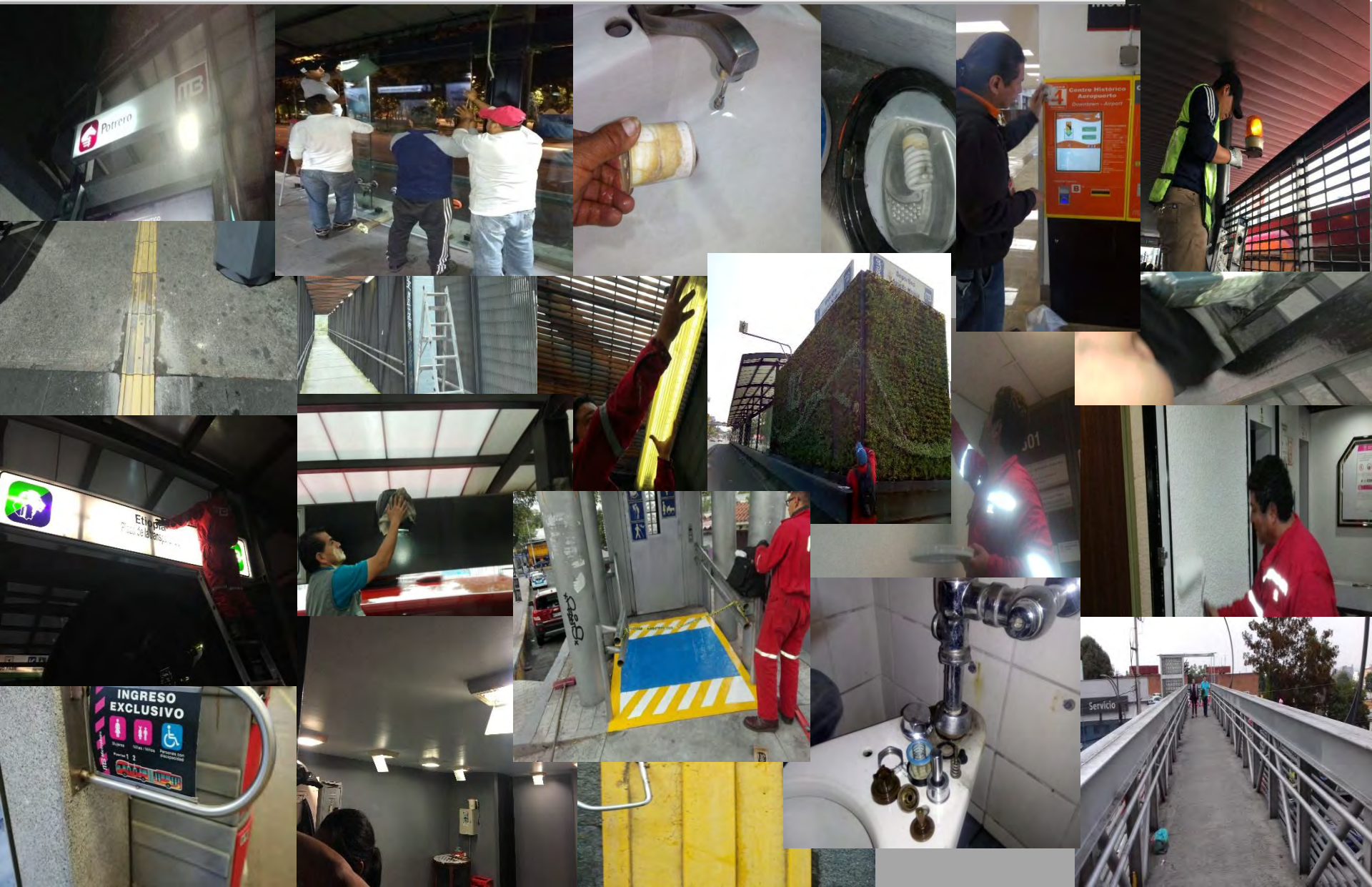

Infraestructura - mantenimiento

Julio - Septiembre



- ✓ Poda de arboles, césped, deshierbe tramo El caminero a estación universidad y Dptvo. 18 de marzo a terminal Indios Verdes.
- ✓ Conclusión de adecuación y ampliación de la estación Hamburgo.



- ✓ Suministro de concreto hidráulico en carril confinado en av. Té y Eje 4 Sur por SACMEX por introducir tubería.
- ✓ Limpieza en jardinerías en las estaciones, poda de árboles, césped, deshierbe en tramo de estación canal de San Juan a Tepalcates.



- ✓ Limpieza en estaciones del corredor.
- ✓ Suministro de impermeabilizantes en la estación Circuito.
- ✓ Demolición y reparación de losas fracturadas en patio de encierro Maravillas.
- ✓ Identificación y periodo de los tableros electrónicos en estaciones Etiopía, Dr. Márquez, Hospital General y Jardín Pushkin.



- ✓ Poda de árboles, césped, deshierbe a lo largo del camellón del corredor.



- ✓ Mantenimiento de muros verdes.
- ✓ Limpieza y poda del camellón central.



- ✓ Mantenimiento de muros verdes.
- ✓ Mantenimiento de áreas verdes.



- ✓ Bacheo en cruce de calzada de los Misterios y calle av. Río Consulado por Agencia de Gestión Urbana.
- ✓ Reparación de concreto en el cruce de av. Paseo de la Reforma y la av. Insurgentes por dirección de Obras Públicas.

Infraestructura

Julio - Septiembre

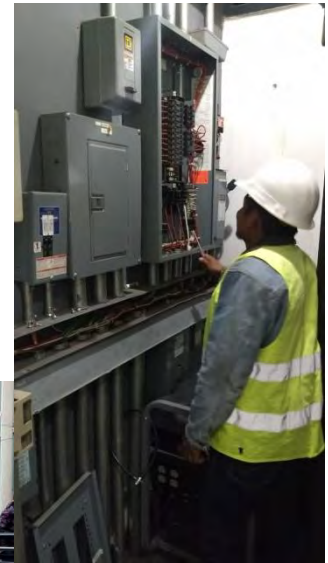



CAMPAÑAS CDMX

MB METROBÚS.®

Actividades relevantes del Organismo

Julio - Septiembre

- **Acto:** Banderazo de salida de 25 autobuses nuevos
- **Fecha:** 17 de julio
- **Lugar:** Plaza del Zócalo



- **Acto:** Presentación tarjeta conmemorativa “Maratón de la CDMX”
- **Fecha:** 24 de agosto
- **Lugar:** Autódromo Hermanos Rodríguez

Campañas de accesibilidad e igualdad de género en el sistema

Julio - Septiembre

Separación de espacios exclusivos para mujeres niñas, niños y personas con discapacidad en unidades.



Campaña de seguridad para mujeres/niñas y usuarios de Metrobús.

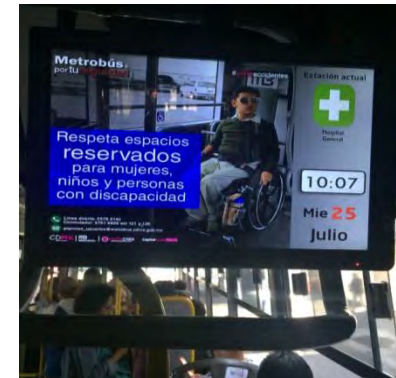

Campañas de accesibilidad e igualdad de género en el sistema

Julio - Septiembre

Reconocimiento de derechos de la población LGBTTTI (9 al 31 de julio)

Página electrónica institucional www.metrobus.cdmx.gob.mx

Redes sociales institucionales



Reconocimiento de derechos de los pueblos y comunidades indígenas (9 de agosto al 3 de septiembre)

Página electrónica institucional www.metrobus.cdmx.gob.mx

Redes sociales institucionales

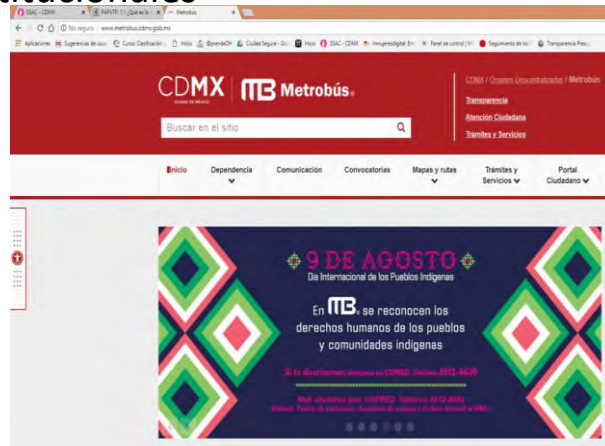

Mega jornadas en Metrobús

Julio - Septiembre

- 27 de julio de 2018, estación Hidalgo del STC-Metro
- 24 de agosto de 2018, estación Centro Médico del STC-Metro
- 21 de septiembre de 2018, terminal Buenavista Línea 4 de Metrobús



INJUVE en Metrobús

Julio - Septiembre

Metrobús en coordinación con INJUVE-CDMX, sensibiliza y fomenta el respeto a los espacios exclusivos para mujeres, niños y personas con discapacidad en las estaciones y autobuses de las líneas 1, 2, 3, 4, 5, 6 y 7.



TARJETA CDMX



MB METROBÚS®

Red externa

Julio - Septiembre

- **Se han instalado de 1,742 puntos de venta**
 - 1,178 puntos independiente
 - 564 tiendas de conveniencia
- **Acciones por realizar.**
 - Continuar la instalación de puntos de venta y la afiliación de comercios independientes

Período	*Monto
TOTAL DEPÓSITOS EN ENERO 2018	\$1.24
TOTAL DEPÓSITOS EN FEBRERO 2018	\$2.02
TOTAL DEPÓSITOS EN MARZO 2018	\$0.51
TOTAL DEPÓSITOS EN ABRIL 2018	\$1.34
TOTAL DEPÓSITOS EN MAYO 2018	\$1.31
TOTAL DEPÓSITOS EN JUNIO 2018	\$1.04
TOTAL DEPÓSITOS EN JULIO 2018	\$0.94
TOTAL DEPÓSITOS EN AGOSTO 2018	\$1.08
TOTAL DEPÓSITOS EN SEPTIEMBRE 2018	\$0.89
TOTAL	\$10.37

* Cifras en millones

Compensación Tarjeta CDMX

Julio - Septiembre

*Período	STC a MB
oct-17	\$4.2
nov-17	\$3.8
dic-17	\$2.4
ene-18	\$2.8
feb-18	\$1.8
mar-18	\$1.9
abr-18	\$1.7
Total	\$18.6

* Los meses de mayo a agosto 2018 están en proceso

** Período	STE a MB
ene-18	\$0.8
feb-18	\$0.8
mar-18	\$0.8
abr-18	\$0.8
may-18	\$0.8
Total	\$4.0

** Los meses de junio a agosto 2018 están en compulsa

Cifras en millones

INFORMACIÓN PÚBLICA

MB METROBÚS®

info

Solicitud de acceso de información pública por año

Julio - Septiembre

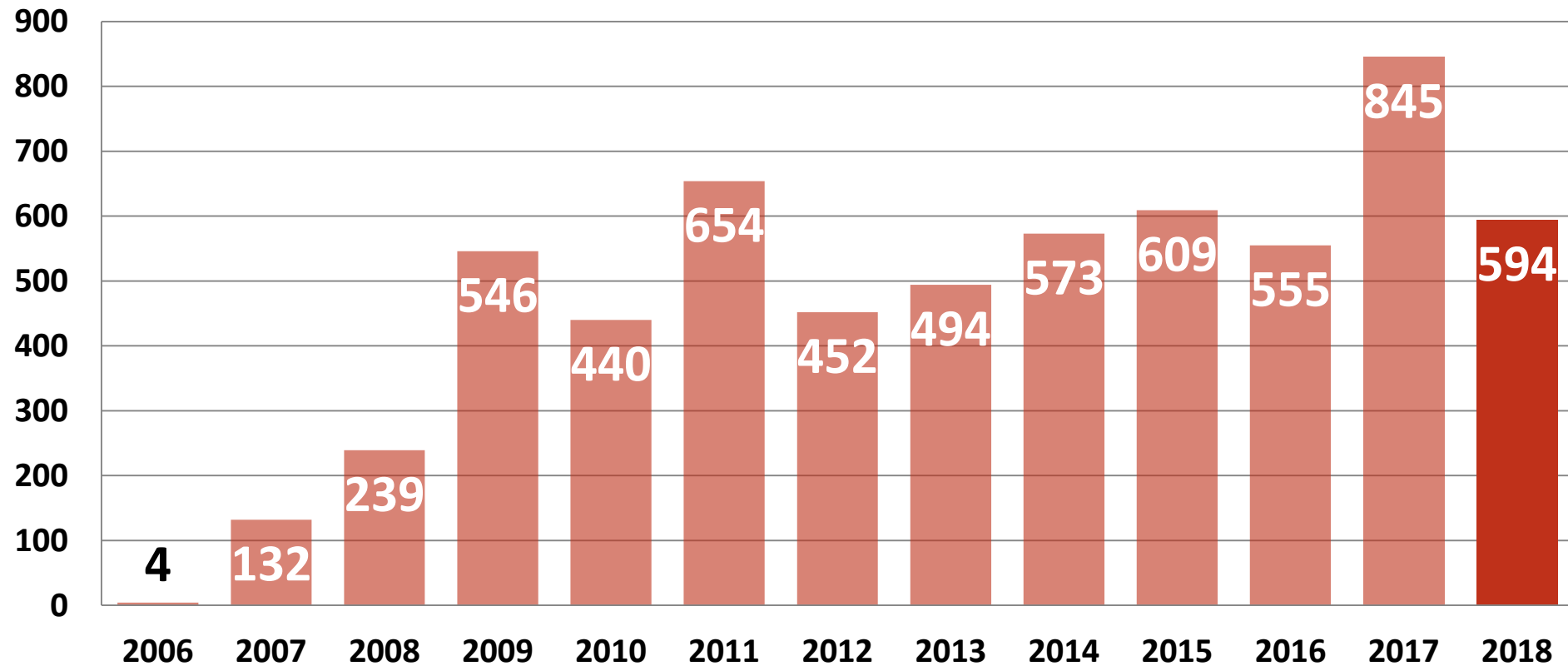

3° Trimestre

1 de julio a 30 de septiembre 2018: **127**

1 de enero a 30 de septiembre 2018: **594**

De 1 de enero de 2006 a 30 de septiembre 2018: **6,137**

100% atendidas

Solicitud de acceso de información y datos personales por año

Julio - Septiembre

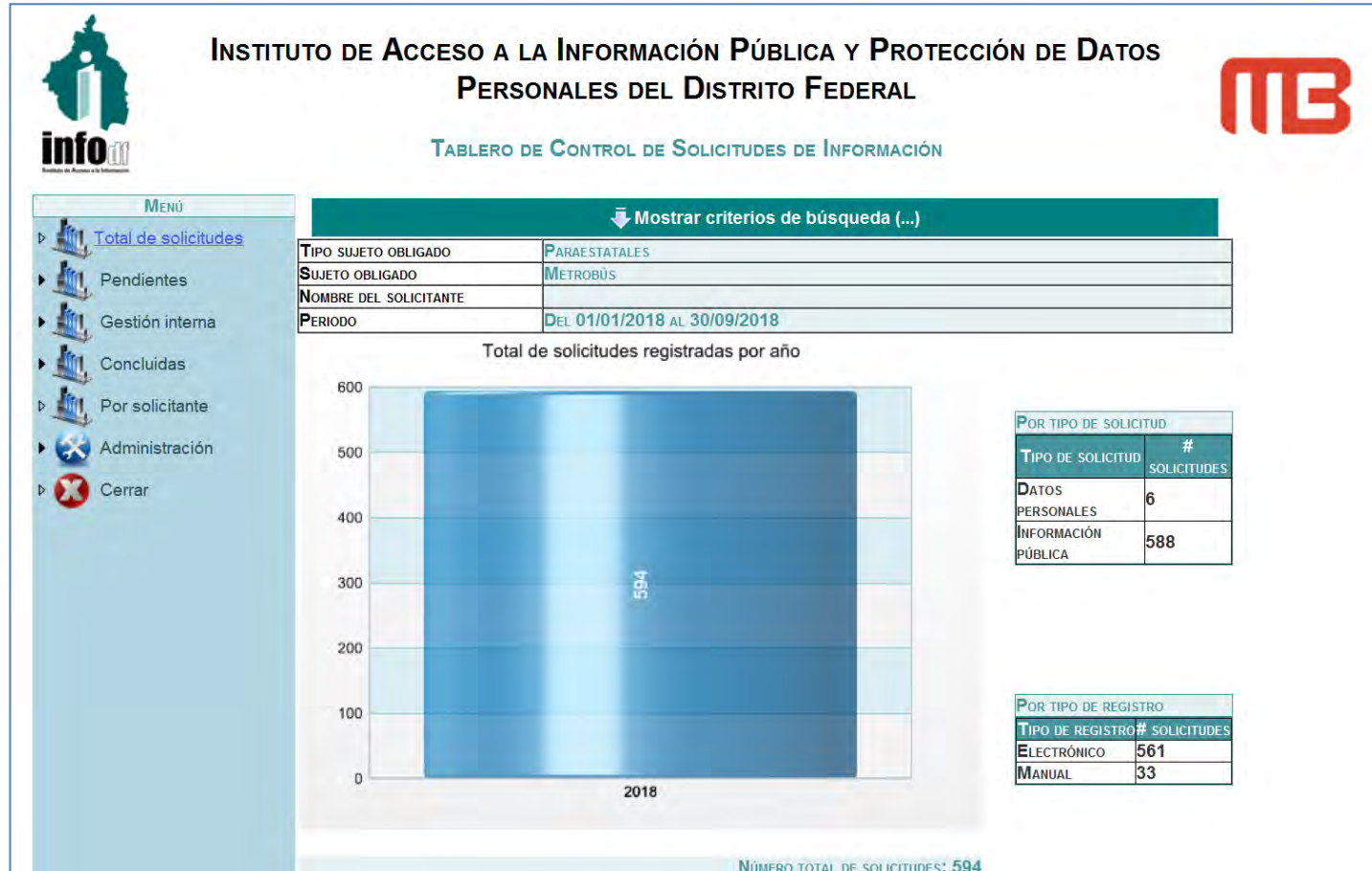

1 de enero al 30 de septiembre de 2018: **594**

100% atendidas

Resolución del INFODF a recursos de revisión interpuestos a Metrobús

Al 30 de Septiembre de 2018

Año	Recursos de revisión	Resolución por el INFODF				
		Confirma respuesta de MB	Sobreseído	Modifica respuesta	Revoca respuesta	Confirma omisión
2006	0	-	-	-	-	-
2007	2	-	1	1	-	-
2008	0	-	-	-	-	-
2009	2	1	1	-	-	-
2010	2	-	2	-	-	-
2011	2	2	-	-	-	-
2012	1	1	-	-	-	-
2013	1	-	1	-	-	-
2014	4	1	3	-	-	-
2015	3	1	1	1	-	-
2016	1	-	1	-	-	-
2017	9	1	6	2	-	-
2018	3 (1en proceso)	1	-	1	-	-
Total	30	8	16	5	-	-





**PROGRAMA RACIONALIDAD,
AUSTERIDAD, ECONOMÍA,
GASTO EFICIENTE Y DICIPLINA
PRESUPUESTAL EJERCICIO 2018**

MB METROBÚS®

Informe de programa de racionalidad, austeridad, economía, gasto eficiente y disciplina presupuestal del ejercicio 2018

Julio - Septiembre

Concepto	Descripción						
Combustible Montos comparables de 2017 vs 2018	<table border="1"><thead><tr><th>AÑO</th><th>LITROS</th></tr></thead><tbody><tr><td>2017</td><td>6,781</td></tr><tr><td>2018</td><td>5,923</td></tr></tbody></table>  -12.65%	AÑO	LITROS	2017	6,781	2018	5,923
AÑO	LITROS						
2017	6,781						
2018	5,923						
Fotocopiado 2017 vs 2018	<table border="1"><thead><tr><th>AÑO</th><th>COPIAS</th></tr></thead><tbody><tr><td>2017</td><td>92,055</td></tr><tr><td>2018</td><td>127,669</td></tr></tbody></table>  27.89%	AÑO	COPIAS	2017	92,055	2018	127,669
AÑO	COPIAS						
2017	92,055						
2018	127,669						
Telefonía convencional Restricción de llamadas a celular	<table border="1"><thead><tr><th>AÑO</th><th>GASTO TOTAL</th></tr></thead><tbody><tr><td>2017</td><td>\$29,350.40</td></tr><tr><td>2018</td><td>\$35,724.92</td></tr></tbody></table>  21.71%	AÑO	GASTO TOTAL	2017	\$29,350.40	2018	\$35,724.92
AÑO	GASTO TOTAL						
2017	\$29,350.40						
2018	\$35,724.92						
Otros rubros	<p>Mobiliario: Valor de \$2.58 millones al cierre de marzo de 2018.</p> <p>Equipo de computo: A junio 2018 el inventario representa \$5.08 millones, por debajo del programado</p>						

Informe de programa de racionalidad, austeridad, economía, gasto eficiente y disciplina presupuestal del ejercicio 2018

Julio - Septiembre

Montos del servicio de seguridad y vigilancia erogados por la SEMOVI

Mes	Total mensual **
Julio	\$19,805,911.77
Agosto	\$19,777,540.93
Septiembre	\$21,504,368.50

*Importe promedio en virtud del procedimiento de pago a través de la Secretaria de Movilidad y la Oficialía Mayor de la Ciudad de México.

**El incremento se ve reflejado en virtud del funcionamiento de la Línea 7 de Metrobús Corredor Indios Verdes-Campo Marte.

FINANZAS

MB METROBÚS®



Flujo de efectivo (millones de pesos)

Julio - Septiembre

Concepto	Insurgentes	Ins. Sur	LÍNEA 2	LÍNEA 3	LÍNEA 4	LÍNEA 5	LÍNEA 6	LÍNEA 7	Otros	TOTAL
Ingreso	146.1	40.5	70.4	60.9	17.8	33.7	75.2	42.5		487.0
TDF									1.6	1.6
Tarjetas	1.6	0.3	3.3	2.8	0.2	0.9	1.1	1.0		11.4
Ingresos Netos	144.5	40.2	67.1	58.1	17.5	32.7	74.1	41.4	1.6	477.1
Fiduciario	0.0	0.0	0.0	0.0	0.0	0.0	0.0	0.0	0.4	0.4
Financiamiento	20.7	2.8	9.5	8.1	12.5	4.7	27.2	62.1		147.5
Recaudo	18.4	3.1	10.9	8.8	11.5	9.3	19.4	3.0		84.2
Conexos	15.1	2.6	11.6	10.0	12.3	5.2	9.1	1.2		67.1
Kilometraje	171.7	37.1	76.9	58.8	40.1	24.2	82.6	42.8		534.3
Metrobús	0.0	0.0	0.0	0.0	0.0	0.0	0.0	0.0		0.0
Egresos Netos	225.9	45.6	108.9	85.6	76.4	43.3	138.3	109.1	0.4	833.6
Diferencia	-81.4	-5.4	-41.8	-27.6	-58.9	-10.6	-64.3	-67.7	1.2	-356.5

Presupuesto de Ingresos, Egresos Metrobús

Julio - Septiembre

Ingresos al cierre de septiembre de 2018

Los ingresos autorizados para el ejercicio 2018 ascienden a 988.1 millones de pesos. Para el cierre de septiembre se presupuestó un ingreso de 861.8 millones de pesos y el importe captado al cierre del mismo mes fue de 880.8 millones de pesos.

Los ingresos propios programados sumaron 47.3 millones de pesos y se captaron 67.7 millones de pesos. Asimismo, las aportaciones programadas del GCDMX fueron 809.6 millones de pesos y las recibidas sumaron un total de 808.2 millones de pesos.

Datos en miles de pesos			
Concepto	Programado	Captado	Variación
Ingresos propios	47,297.6	67,702.6	20,405.0
Aportaciones del GDF	809,617.2	808,235.7	(1,381.4)
Remanente de ejercicios anteriores	4,938.2	4,938.2	-
Total de Ingresos	861,853.0	880,876.5	19,023.5

Egresos al cierre de septiembre de 2018

El presupuesto programado al cierre de septiembre de 2018 suma un importe total de 861.8 millones de pesos, en tanto que el ejercido sumó la cantidad de 848.3 millones de pesos.

Datos en miles de pesos			
Concepto	Programado	Ejercido	Variación
Egresos con recursos propios	52,235.8	52,225.4	(10.5)
Egresos con aportaciones	809,617.2	796,036.1	(13,581.1)
Total de Egresos	861,853.0	848,261.4	(13,591.6)

Presupuesto por actividad institucional

Julio - Septiembre

Presupuesto por actividad institucional 2018

En miles de pesos

CLAVE				DENOMINACIÓN	PRESUPUESTO MODIFICADO 2018	EJERCIDO A SEPTIEMBRE 2018
FI	F	SF	AI			
1	2	4	124302	PLANEACIÓN Y DISEÑO DE PROGRAMAS Y ACCIONES EN PRO DE LA IGUALDAD DE GÉNERO (POLÍTICAS PÚBLICAS)	860.0	0.0
1	7	2	172301	GESTIÓN INTEGRAL DEL RIESGO EN MATERIA DE PROTECCIÓN CIVIL	500.0	0.0
3	5	6	356391	OPERACIÓN DEL SISTEMA DE CORREDORES DEL METROBÚS	986,746.4	848,237.2
				TOTAL	988,106.4	848,237.2

ESTADO DE ACTIVIDADES AL 30 DE SEPTIEMBRE DE 2018

METROBÚS

(CIFRAS EN PESOS)

	2018	PORCENTAJE %
INGRESOS Y OTROS BENEFICIOS		
INGRESOS DE LA GESTIÓN		
INGRESOS POR VENTA DE BIENES Y SERVICIOS	60,310,957.9	7%
PARTICIPACIONES, APORTACIONES, TRANSFERENCIAS, ASIGNACIONES, SUBSIDIOS Y OTRAS AYUDAS		
TRANSFERENCIAS, ASIGNACIONES, SUBSIDIOS Y OTRAS AYUDAS	808,235,726.9	93%
OTROS INGRESOS Y BENEFICIOS		
INGRESOS FINANCIEROS	2,609,231.3	0%
OTROS INGRESOS Y BENEFICIOS VARIOS	151,197.7	0%
TOTAL DE INGRESOS Y OTROS BENEFICIOS	<u>871,307,113.8</u>	<u>100%</u>
GASTOS Y OTRAS PÉRDIDAS		
GASTOS DE FUNCIONAMIENTO		
SERVICIOS PERSONALES	44,423,990.2	5%
MATERIALES Y SUMINISTROS	893,950.3	0%
SERVICIOS GENERALES	800,283,961.2	92%
OTROS GASTOS Y PÉRDIDAS EXTRAORDINARIAS		
ESTIMACIONES, DEPRECIACIONES, DETERIOROS, OBSOLESCENCIAS Y AMORTIZACION	592,313.8	0%
OTROS GASTOS	-34,305.0	0%
TOTAL DE GASTOS Y OTRAS PÉRDIDAS	<u>846,159,910.5</u>	<u>97%</u>
RESULTADOS DEL EJERCICIO (AHORRO / DESAHORRO)	<u>\$25,147,203.3</u>	<u>3%</u>

ESTADO DE SITUACIÓN FINANCIERA AL 30 DE SEPTIEMBRE DE 2018

METROBÚS

(CIFRAS EN PESOS)

	2018	PORCENTAJE %		2018	PORCENTAJE %
ACTIVO			PASIVO		
ACTIVO CIRCULANTE			PASIVO CIRCULANTE		
EFFECTIVO Y EQUIVALENTES	126,524,398.1		CUENTAS POR PAGAR A CORTO PLAZO	39,147,101.9	
DERECHOS A RECIBIR EFECTIVO O EQUIVALENTES	52,164.0		OTROS PASIVOS A CORTO PLAZO	208,795.8	
ALMACENES	67,810.2				
TOTAL DE ACTIVO CIRCULANTE	126,644,372.3	97%	TOTAL DE PASIVO CIRCULANTE	39,355,897.7	30%
ACTIVO NO CIRCULANTE			PASIVO NO CIRCULANTE		
BIENES MUEBLES	19,544,292.1		PROVISIONES A LARGO PLAZO	3,027,988.7	
ACTIVOS INTANGIBLES	1,585,488.0				
DEPRECIACIÓN, DETERIORO Y AMORTIZACIÓN ACUMULADA DE BIENES	16,684,179.5		TOTAL DE PASIVO NO CIRCULANTE	3,027,988.7	2%
			TOTAL DE PASIVO	42,383,886.4	32%
			HACIENDA PÚBLICA/ PATRIMONIO		
			HACIENDA PÚBLICA / PATRIMONIO CONTRIBUIDO		
			APORTACIONES	20,707,312.9	
			ACTUALIZACIÓN DE LA HACIENDA PÚBLICA / PATRIMONIO	91,049.5	
			HACIENDA PÚBLICA / PATRIMONIO GENERADO		
			RESULTADOS DEL EJERCICIO (AHORRO / DESAHORRO)	25,147,203.3	
			RESULTADOS DE EJERCICIOS ANTERIORES	44,913,131.8	
			RESERVAS	-2,152,611.0	
TOTAL DE ACTIVOS NO CIRCULANTES	4,445,600.6	3%	TOTAL HACIENDA PÚBLICA/ PATRIMONIO	88,706,086.5	68%
TOTAL DE ACTIVO	131,089,972.9	100%	TOTAL DE PASIVO Y HACIENDA PÚBLICA/ PATRIMONIO	\$131,089,972.9	100%

NUEVAS LÍNEAS

A background image of a construction site. In the foreground, there is a row of orange and white striped safety barriers. Behind them, several construction workers wearing hard hats and safety vests are visible. The background shows a large building under construction with a dark roof and some greenery on the left side. The sky is overcast.

MB METROBÚS®

Avance ampliación de la Línea 5

Julio - Septiembre

- Asistencia a reuniones en oficina y en recorridos con personal de la DGOP, INDISCAPACIDAD, SEMOVI y la SPP para revisar de cruces peatonales, señalamiento vertical y horizontal , semaforización , avances y pendientes del proyecto.
- Asistencia a recorridos con personal de INDISCAPACIDAD acompañados de la DGOP y la Supervisión Externa con el fin de corregir detalles de accesibilidad en las estaciones.
- Reuniones y recorridos con vecinos, apoyando a la SECGOB, SOBSE, SPP, las Delegaciones Tlalpan y Coyoacán con el fin de revisar sus inquietudes al proyecto.
 - Tramo: Calzada de las Bombas entre Eje 3 Oriente a Av. Canal de Miramontes.
 - Tramo: Canal de Miramontes entre calzada de las Bombas a calzada del Hueso.



Avance ampliación de la Línea 5

Julio - Septiembre

- Aforos vehiculares en el corredor en el tramo comprendido de Eje 3 Oriente a Av. canal de Miramontes con el fin de revisar los retornos existentes sobre Calzada de las Bombas, así como de la ubicación de las Estaciones propuestas.
- En el patio “El Rosario” se efectuó la prueba dinámica , con el fin de revisar el retorno operativo ubicado en la Glorieta de Vaqueritos.
- Se efectuó recorridos para saber el avance de obra y elaboración de reportes para señalar las anomalías del proceso de construcción para no desvirtuar el proyecto ejecutivo.
- Continuación con el trámite de solicitud para la enajenación de predios designados para patios de encierro.



GRACIAS

MB METROBÚS®

