



INFORME TRIMESTRAL

Julio – Septiembre

2016

OPERACIÓN



Pasajeros diarios

Julio – Septiembre

Máximo (17.03.16) – 1,496,569

Pasajeros

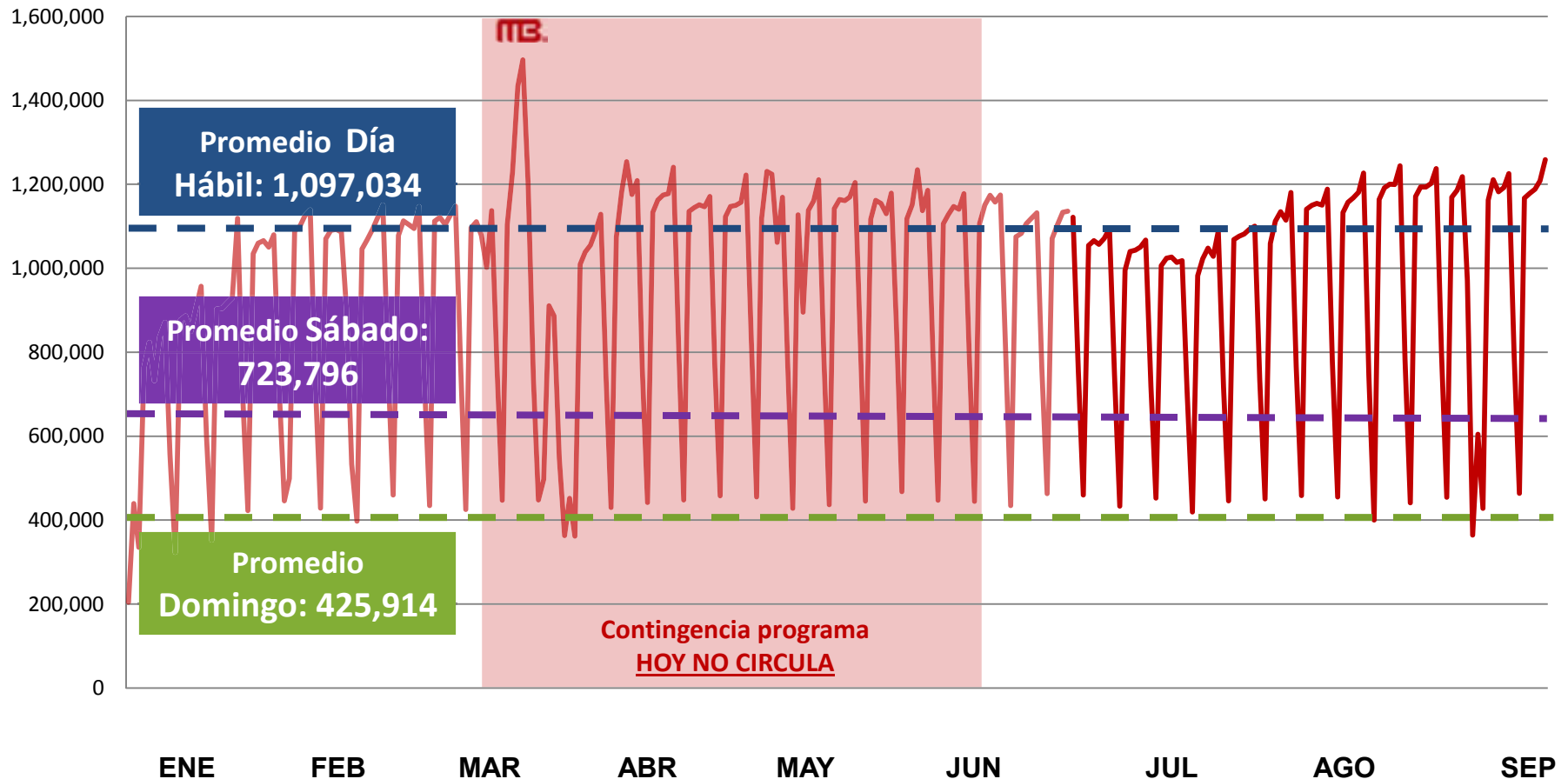

Pasajeros por estación

Julio – Septiembre

L1	Indios Verdes	40,052
L1	Buenavista	24,767
L1	Polifórum	23,830
L1	Félix Cuevas	23,706
L1	Glorieta Insurgentes	22,736
L1	Doctor Gálvez	19,610
L1	Perisur	19,289
L2	Etiopía	18,319
L6	Deportivo 18 de marzo	17,775
L1	Reforma	16,853

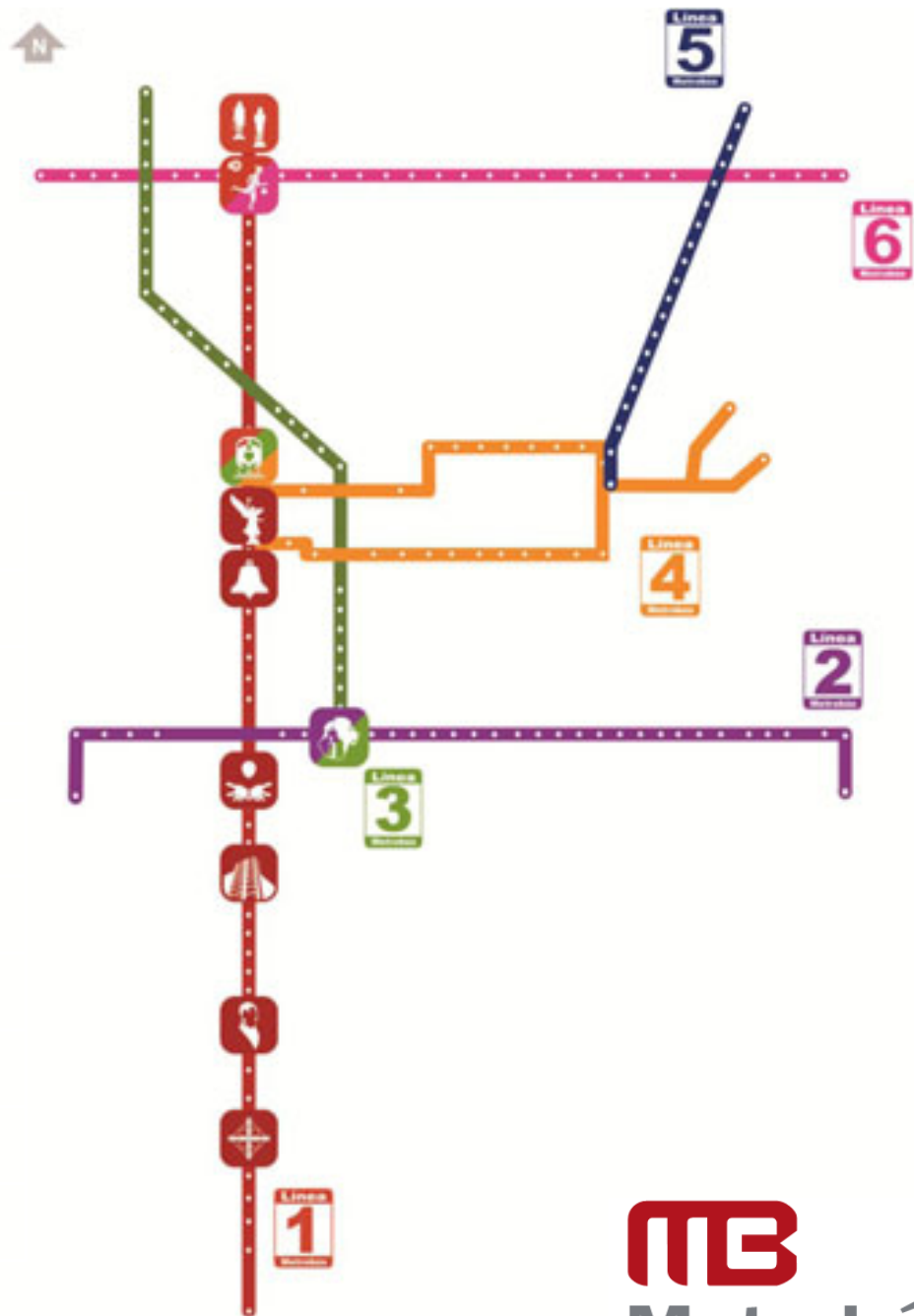

Pasajeros por mes

Julio – Septiembre

3ª 2016 / 3ª 2015 = 27.5%
Acumulado Enero – Septiembre: 258.29 millones pax

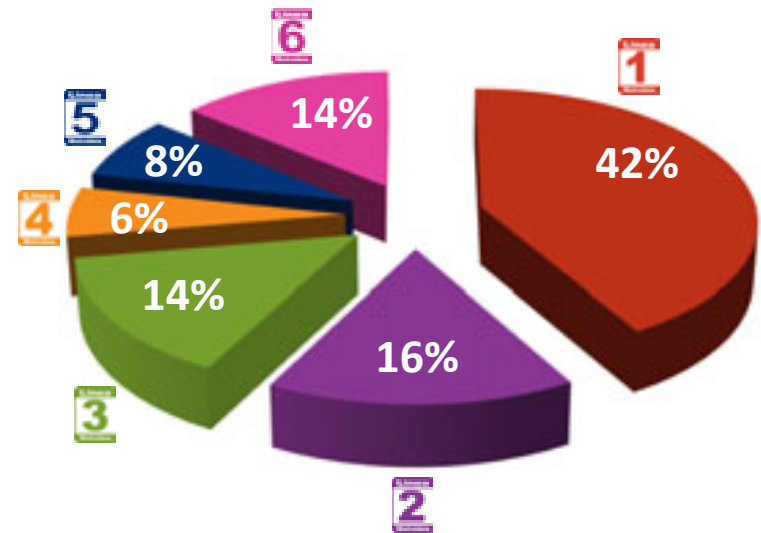
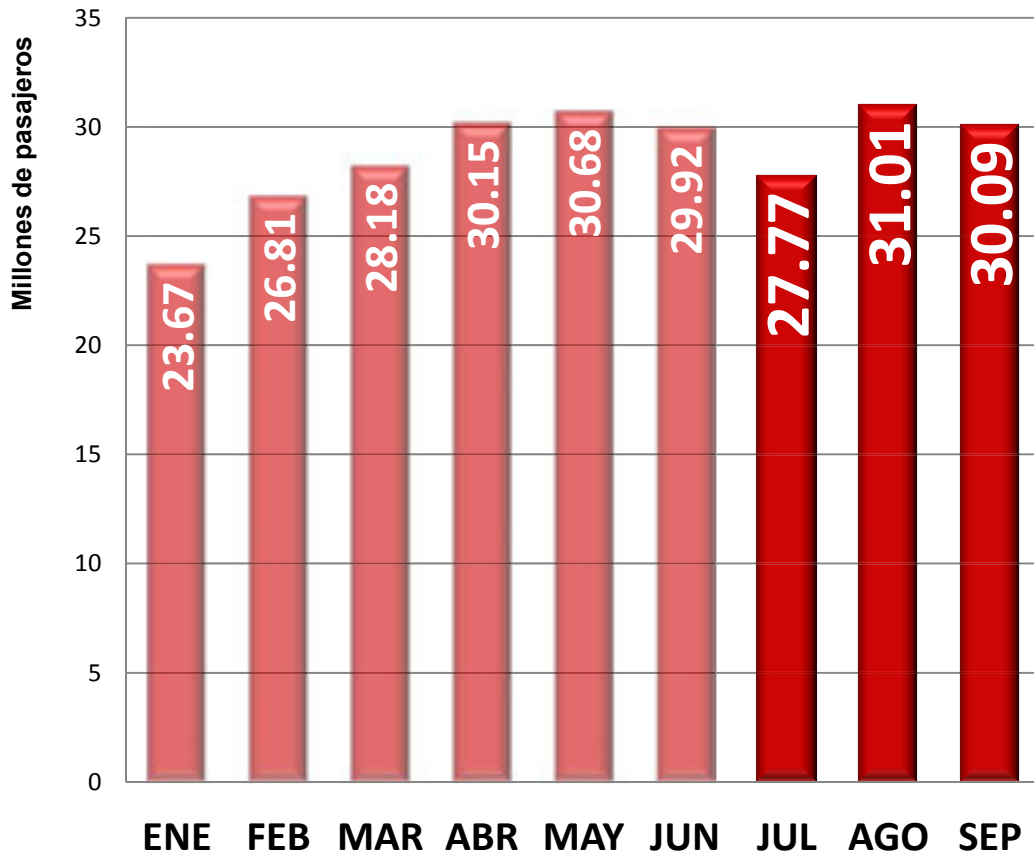

Kilometraje

Julio - Septiembre

3ª 2016 / 3ª 2015 = 25.9%
Acumulado Enero – Septiembre : 30.95 millones de Km

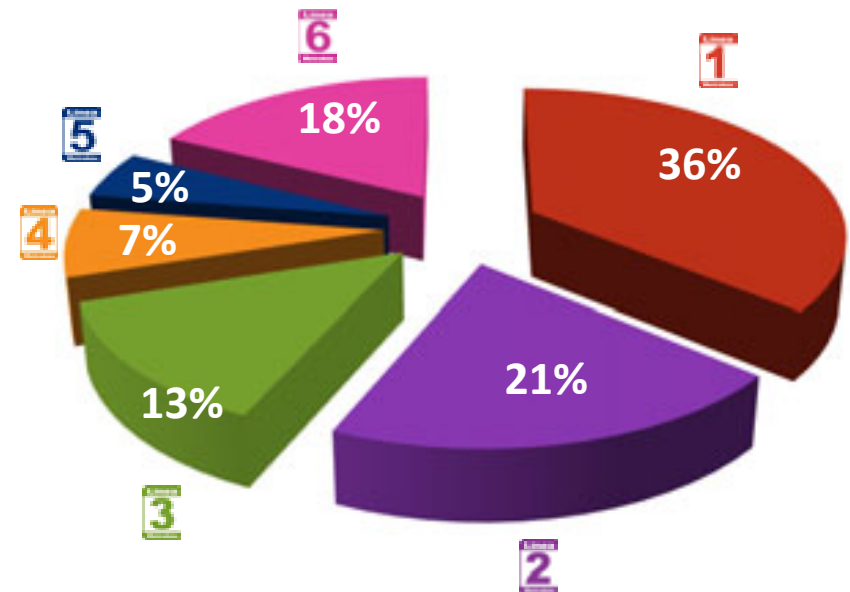
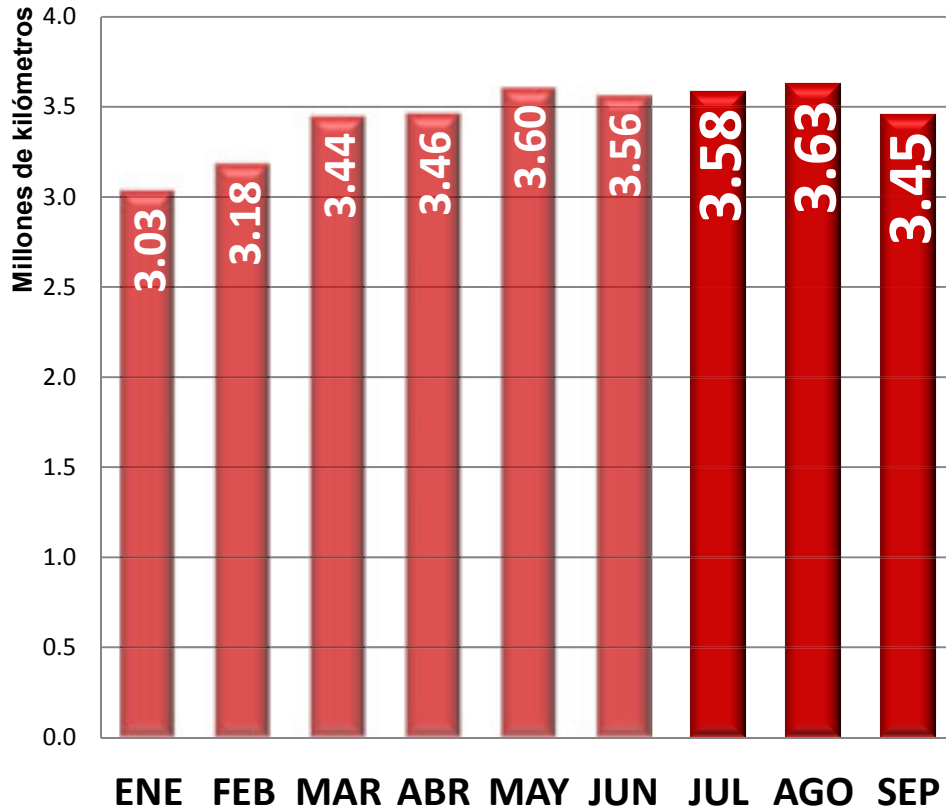

Ingresos

Julio – Septiembre

3ª 2016 / 3ª 2015 = 73.9%
Acumulado Enero – Septiembre: \$1,232.9 mdp

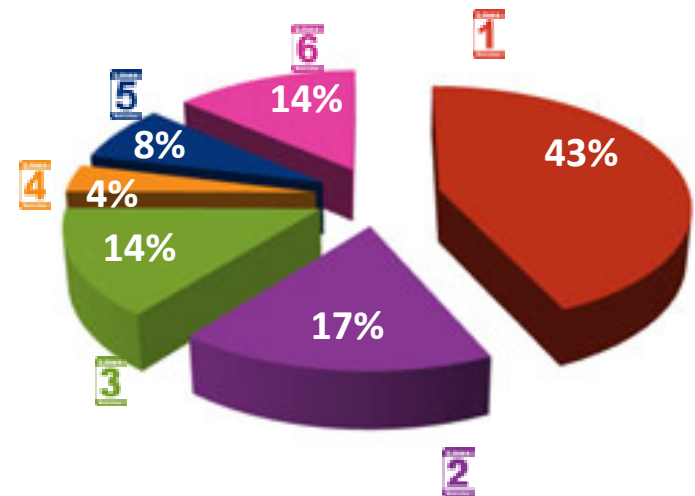
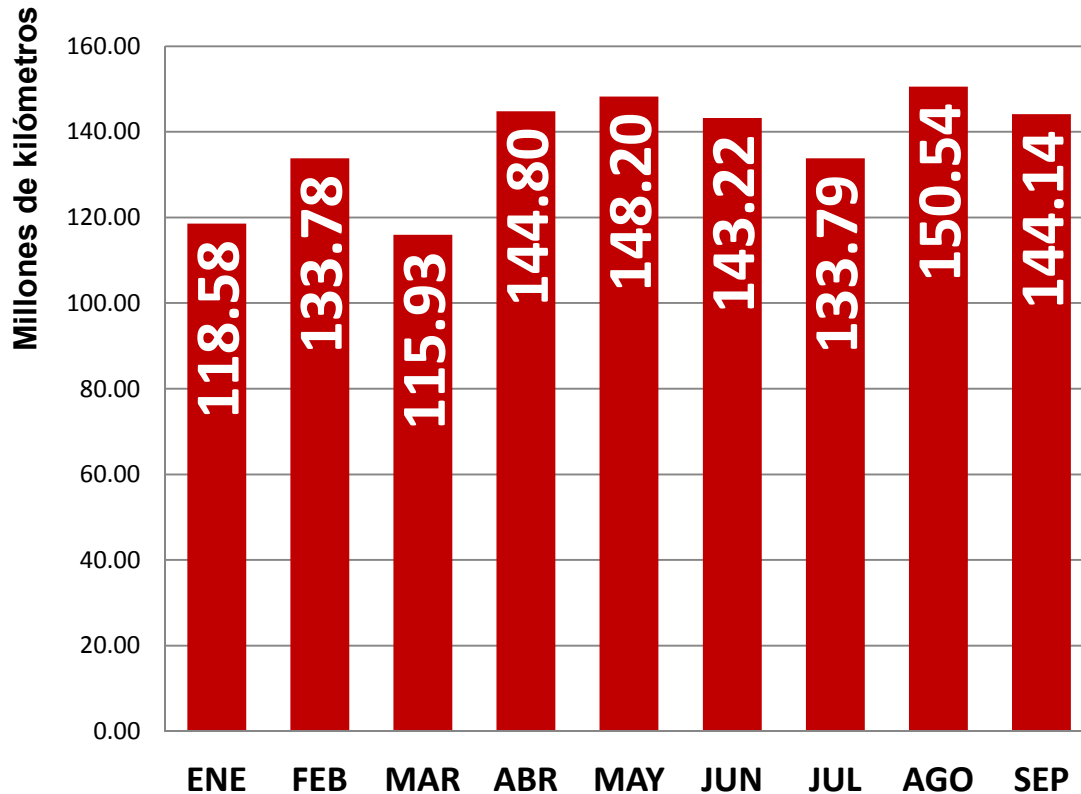

FLOTA



Flota y autobuses

Julio – Septiembre

Total a Septiembre 2016: 561 autobuses

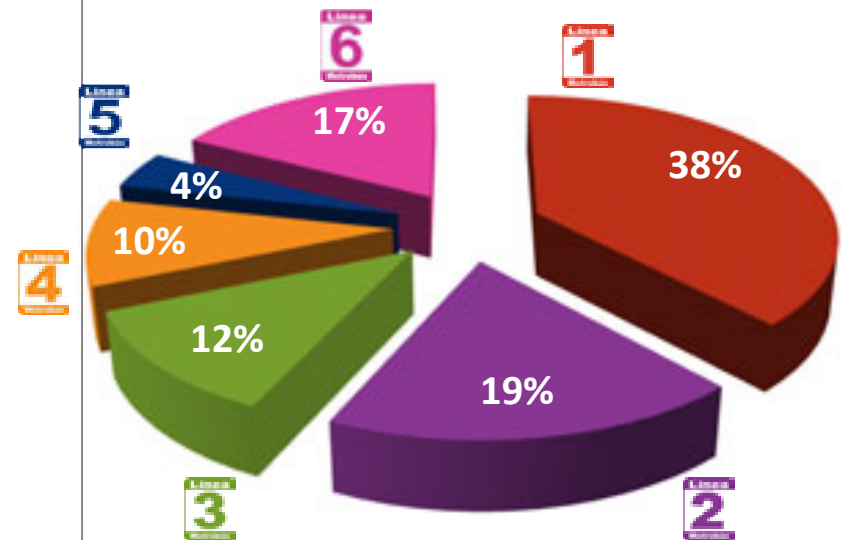
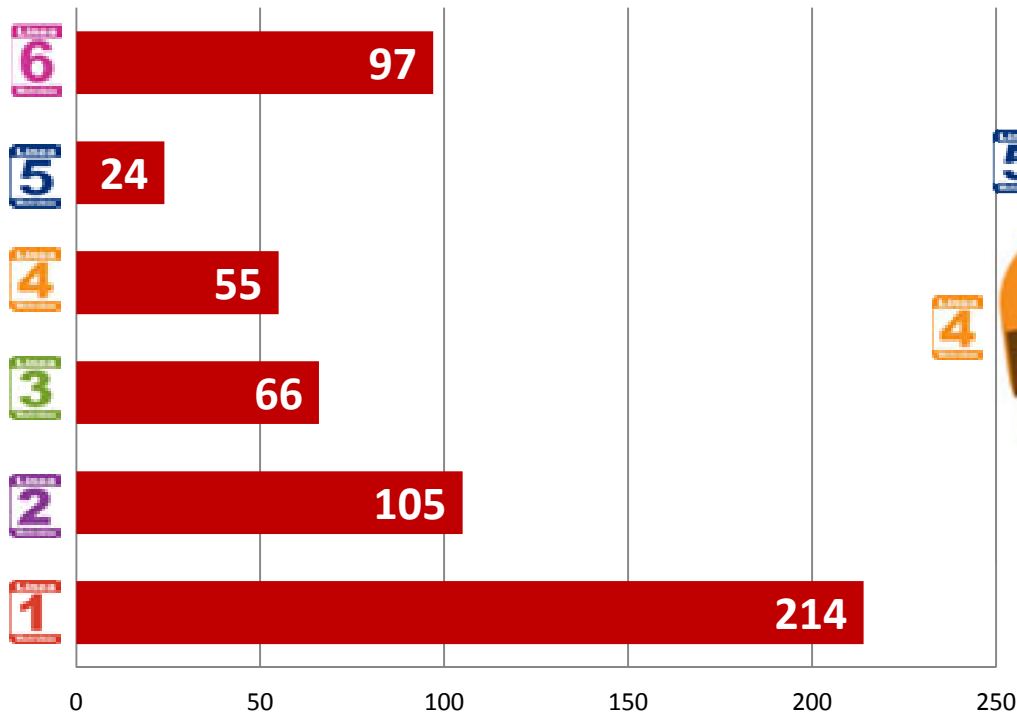

✓ En Línea **6** incluyen 11 autobuses del sistema complementario.

Mantenimiento preventivo 2016

Julio – Septiembre

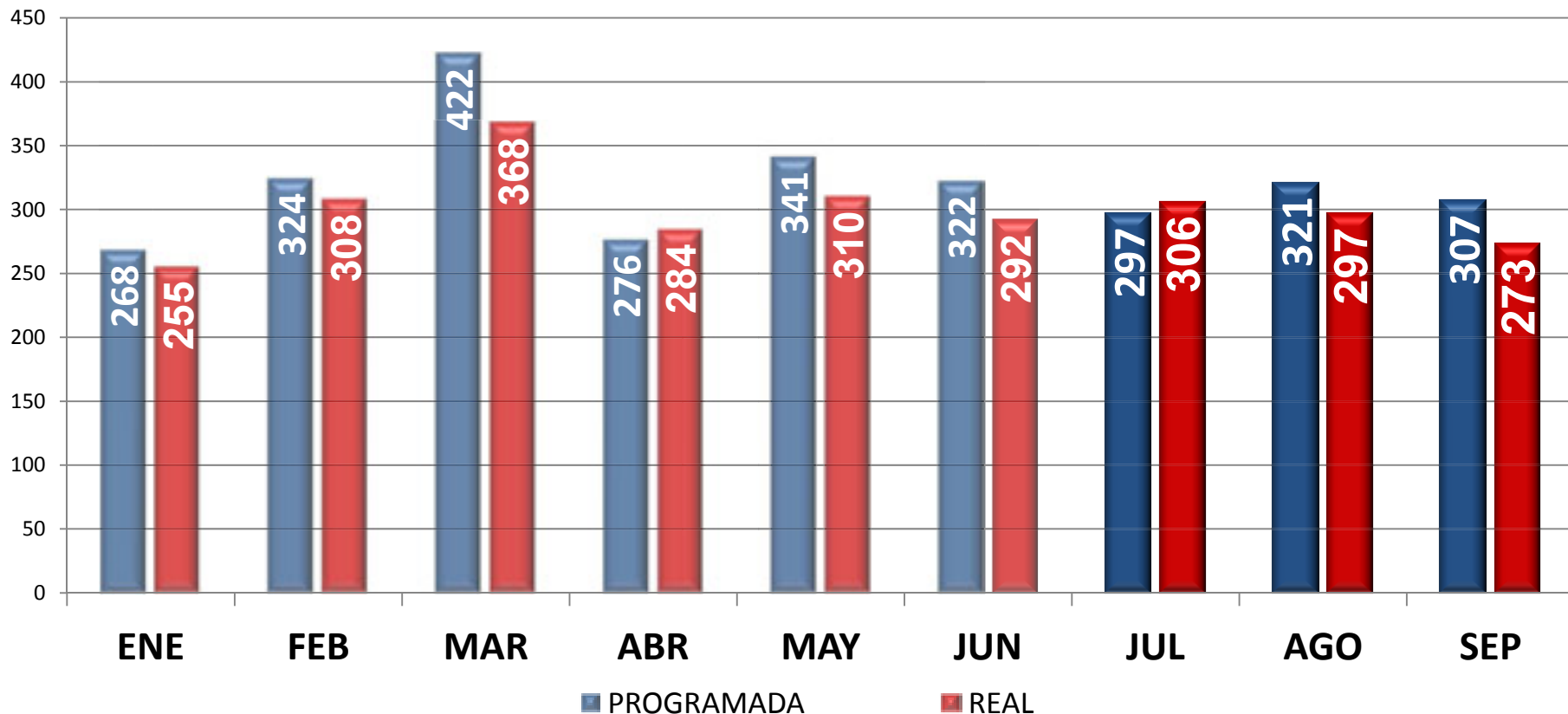

3° Trimestre 2016:
Cumplimiento: **93%**
Servicios programados: **2,878**
Servicios realizados: **2,693**

MANTENIMIENTO



Gestión de Recursos Mantenimiento



En atención a su oficio número MB/DG/DTO/2762/2016, de fecha 13 de Septiembre de 2016, por medio del cual informa que se requiere efectuar el mantenimiento preventivo y correctivo a los seis Corredores del Sistema Metrobús consistente, en pisos del carril confinado, instalación de elementos de confinamiento, puentes peatonales, iluminación, señalamientos horizontal y vertical entre otros y solicita se considere un presupuesto de \$208'667,858.40 (Doscientos ocho millones, seiscientos sesenta y siete mil, ochocientos cincuenta y ocho pesos, 40/100 M.N.), sin IVA.

Al respecto, le informo que esta Dirección de Mantenimiento de Infraestructura Urbana, realizará el requerimiento necesario a fin de considerar en el próximo Programa Operativo Anual "POA" 2017, el presupuesto que refiere.

Gestión de Recursos Mantenimiento



MANTENIMIENTO

En atención a su oficio número **MB/DG/DTO/2766/2016**, de fecha 14 de Septiembre de 2016, por medio del cual refiere el estado del Patio Oriente, sitio en Av. Canal de San Juan y Av. Constitución de Apatzingán, Col. Tepalcates, C.P. 09210, Del Iztapalapa, del Corredor Eje 4 Sur, "Linea 2", ya que derivado de la falta de obra civil e instalaciones apropiadas, solicitan llevar a cabo el Proyecto Ejecutivo y obra civil, de igual manera solicita se incluya el presupuesto del Proyecto y construcción del Patio Oriente dentro del Programa Operativo Anual 2017 (POA).

del Patio Oriente dentro del Programa Operativo Anual 2017 (POA).

Al respecto, le informo que esta Dirección de Mantenimiento de Infraestructura Urbana, no cuenta con recursos ni partida presupuestal autorizada para la realización del Proyecto Ejecutivo del Patio Oriente, sitio en Av. Canal de San Juan y Av. Constitución de Apatzingán, Col. Tepalcates, C.P. 09210, Del Iztapalapa, del Corredor Eje 4 Sur, "Linea 2".



CDMX

Ciudad de México, a 10 de Octubre de 2016.
S08E0605JUNIA3216-10-10

ING. GUILLERMO CALDERÓN AGUILERA
DIRECTOR GENERAL DE METROBÚS
Presste

En atención a su oficio número **MB/DG/DTO/2766/2016**, de fecha 14 de Septiembre de 2016, por medio del cual refiere el estado del Patio Oriente, sitio en Av. Canal de San Juan y Av. Constitución de Apatzingán, Col. Tepalcates, C.P. 09210, Del Iztapalapa, del Corredor Eje 4 Sur, "Linea 2", ya que derivado de la falta de obra civil e instalaciones apropiadas, solicitan llevar a cabo el Proyecto Ejecutivo y obra civil, de igual manera solicita se incluya el presupuesto del Proyecto y construcción del Patio Oriente dentro del Programa Operativo Anual 2017 (POA).

Al respecto, le informo que esta Dirección de Mantenimiento de Infraestructura Urbana, no cuenta con recursos ni partida presupuestal autorizada para la realización del Proyecto Ejecutivo del Patio Oriente, sitio en Av. Canal de San Juan y Av. Constitución de Apatzingán, Col. Tepalcates, C.P. 09210, Del Iztapalapa, del Corredor Eje 4 Sur, "Linea 2".

Lo anterior para su conocimiento y efectos procedentes.

Sin otro particular por el momento, recibe un cordial saludo.

Atentamente

Zaldívar
ING. ENRIQUE FELDY RAMOS
DIRECTOR DE MANTENIMIENTO DE INFRAESTRUCTURA URBANA

RECIBIDO
DIRECCIÓN GENERAL
METROBÚS

May → Informar a Informal beauty 2

CC: Sr. Emilio Guillero Aguilera, Director General de Servicios Urbanos P.057 de 2008-08
Sr. Miguel Vargas Hernández, Subdirector de Planeación e Infraestructura URB
Sr. Carlos Sánchez Pérez, Jefe de Planeación y Gestión, Subdirección de Planeación Urbana y
Sr. Juan Carlos Torres, Jefe de Planeación y Gestión, Subdirección de Planeación Urbana y

De: Ing. Guillermo Calderón Aguilera
Elaborado: Ing. Enrique Felde Ramos
Revisado: Ing. Enrique Felde Ramos
Aprobado: Ing. Enrique Felde Ramos

Mantenimiento



Poda del camellón



**Tramo Indios Verdes a
Buenvista**



**Tramo Ciudad
Universitaria
a El Caminero**

Balizamiento



**Buenvista a Glorieta
de Insurgentes**

Mantenimiento



Estaciones



Mantenimiento, limpieza y alineación de luminarias de andén en estaciones.



Mantenimiento, limpieza y sustitución de acrílicos y brazos separadores de genero



Mantenimiento y limpieza a botones y torretas de señal para discapacitados

Mantenimiento



Estaciones



**Mantenimiento,
reparación y
lubricación a cortinas
de acceso**



**Mantenimiento y
pintura a encausadores
de estación**

Mantenimiento



Corredor



Poda y limpieza en camellones



Instalación de ITOS de precaución en carril confinado



Mantenimiento



Estaciones



**Mantenimiento,
limpieza y alineación de
luminaras en andén**

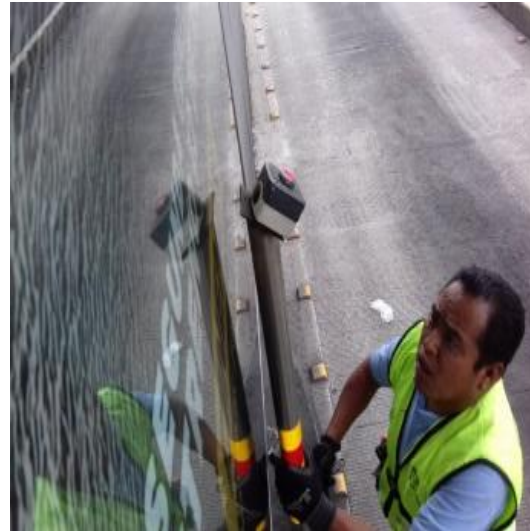

**Mantenimiento y
limpieza a botoneras y
torretas de señal para
discapacitados**

Mantenimiento



**Pinturas en
guarniciones**

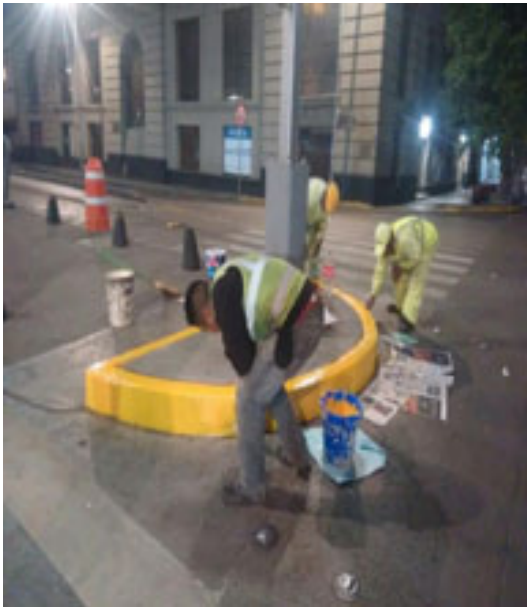

**Adyacentes carril
confinado**

**Trabajo de pintura en
estructura metálica**

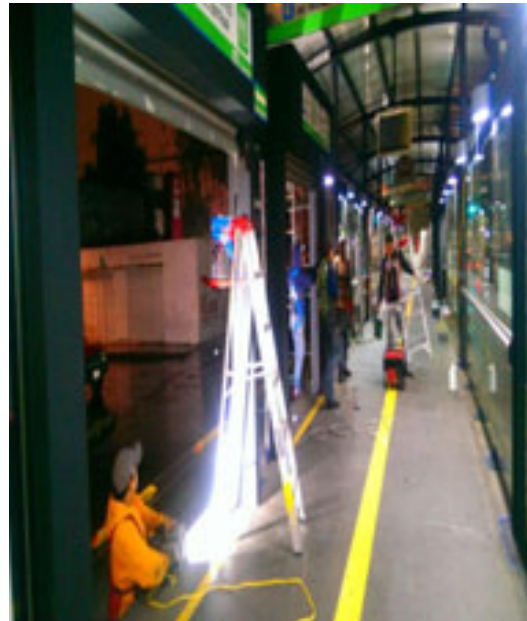

**Terminal Circuito a
estación Coltongo
inclusive Tenayuca**

**Rejilla suministrada
e instalada
en avenida**



Avenida Balderas

Mantenimiento



Instalación de ITOS
con Chevron y
antirreflejante en
vuelta izquierda

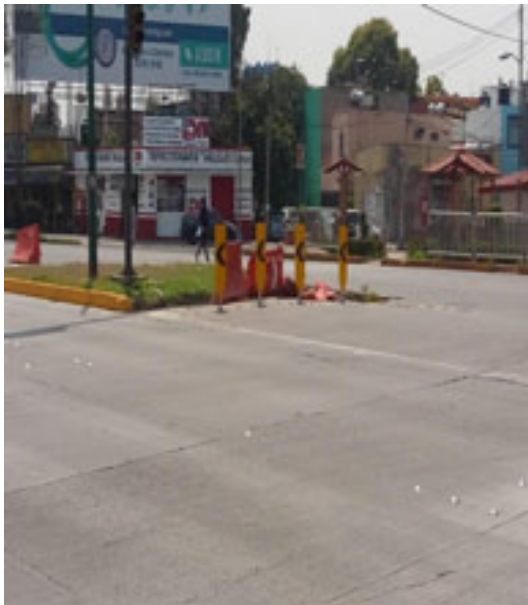

Glorieta de Cuitláhuac

Semáforo nuevo para
paso peatonal



**Salida de terminal
Tenayuca**

Mantenimiento



Bacheo



Carril confinado

Estaciones



**Mantenimiento y
limpieza de luminarias
de andén**

Mantenimiento



Bacheo provisional



Carril confinado

Arreglo de jardinerías



Áreas aledañas al carril confinado

Mantenimiento



Mantenimiento de luminarias por CFET del alumbrado público

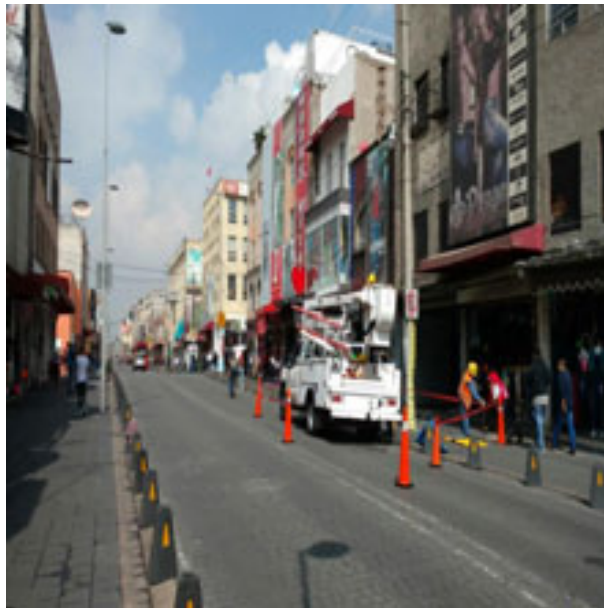

Cerca en paradas donde están las paradas de Metrobús

Arreglo de brocales y registros por SACMEX



En el corredor

Mantenimiento



Estaciones



Mantenimiento y limpieza de luminarias de andén

Mantenimiento



Corredor



Arreglo de jardinerías, limpieza, poda y mantenimientos a muros verdes de las estaciones

Mantenimiento



Estaciones



Mantenimiento y limpieza de luminarias en andén

Mantenimiento



Arreglo de instalaciones eléctricas y albañilería



Estaciones Río Bamba, El Rosario, Misterios

Arreglo de detalles en estaciones

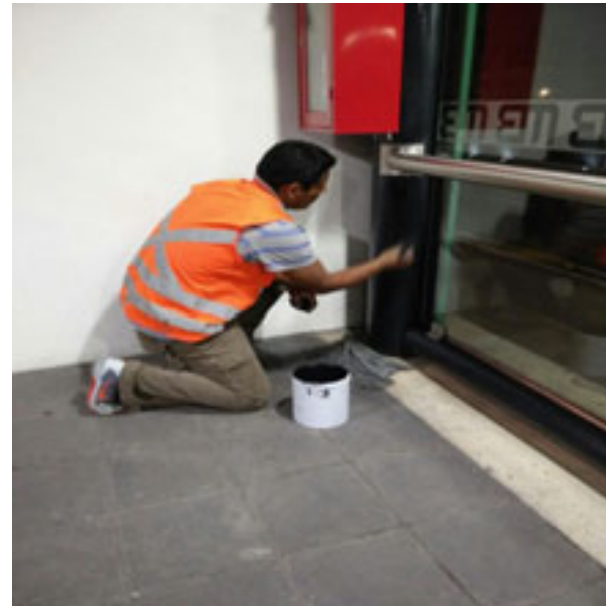

Estaciones del corredor

Mantenimiento



Corredor



Arreglo de policarbonato



Arreglo de detalles en estaciones

Mantenimiento



Estaciones



Mantenimiento y limpieza de luminarias de andén

EVENTOS



Presentación de libro

Metrobús a 10 años

Acto presidido por:

Secretario de Movilidad

Director General de Metrobús

Martes 16 de agosto de 2016
10:40 hrs.

Casa Lamm

Álvaro Obregón 99,
Cuauhtémoc, Roma Norte,
06700 Ciudad de México





Presentación de libro

Metrobús **a 10 años**

16 de agosto 2016
Casa Lamm



Tarjeta conmemorativa 80 años IPN y 100 años ESIME

Guillermo Calderón y Enrique Fernández, Director del IPN presentaron la tarjeta conmemorativa



CAMPAÑAS CDMX



Espacios exclusivos para mujeres

Señalización en estaciones y autobuses
Asientos rosas en carro delantero de autobús



Espacios exclusivos para mujeres

Campaña en pantallas de autobuses y estaciones;
redes sociales y página electrónica de MB



Seguridad para mujeres y niñas



OPERATIVO TAMIZ VIAJA SEGURA

150 elementos adicionales de SSP en:



Lunes a viernes:
6:00 a 9:00 hrs.
18:00 a 21:00 hrs.



Seguridad para mujeres y niñas

Campaña de denuncia en estaciones, autobuses y redes sociales

MB
Metrobús®

C
A
M
P
A
Ñ
A
S

C
D
M
X



Para denunciar acércate a la autoridad más cercana o llama a la PGJCDMX: 01 800-007 4533.
En Línea Mujeres te ayudamos a través de LOCATEL: 5658-1111 y para emergencias al 066.

CDMX
CIUDAD DE MÉXICO

Silbatos

1,450 silbatos entregados en:

- L1. Indios Verdes**
CU
Dr. Gálvez
- L2. Tacubaya**
- L3. Etiopía**
Buenavista
- L4. Buenavista**
- L6. Martín Carrera**
San Juan de Aragón
(conexión con L5)



Silbatos

Campaña de uso en estaciones, autobuses y redes sociales

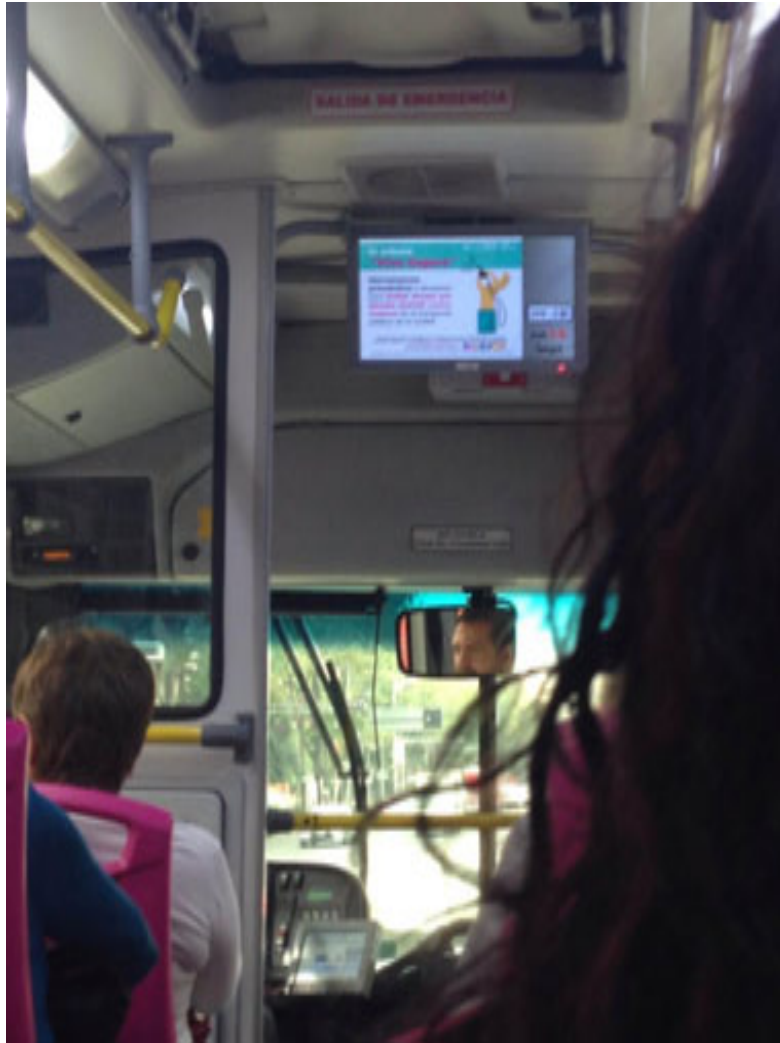

C
A
M
P
A
Ñ
A
S

C
D
M
X

Entrega del silbato Vive Segura

Para denunciar acoso o la autoridad más cercana o para emergencias al 911.
En Línea Mujeres de Equilibrio o Centro de Llamadas: 5656-5115.
Unidad de Contacto del Secretario 5258-9638

Utilización de móviles Vive Segura en 870 redes

Horario de atención: 8:00 a 20:00 h.



Si eres VÍCTIMA de acoso y/o abuso sexual en el transporte público de la CDMX



Metrolínea CDMX (5258)5258-5115
Entrega del Silbato en estación De Gálvez de L1. Acciones en contra de violencia a mujeres en transporte Público

El silbato "Vive Segura"

Herramienta preventiva y disuasiva para **evitar acoso y/o abuso sexual contra mujeres** en el transporte público de la CDMX



Para reportar o denunciar acoso o la autoridad más cercana o para el 911, al Centro de Llamadas: 5656-5115 y Línea Mujeres y Unidad de Contacto del Secretario 5258-9638.
Utilización: Mujeres Vive Segura
Horario de atención: 8:00 a 20:00 h.

El silbato "Vive Segura"

Utilízalo cuando una **mujer o niña** sea víctima de **acoso y/o abuso sexual** en el transporte público de la CDMX



Para reportar o denunciar acoso o la autoridad más cercana o para el 911, al Centro de Llamadas: 5656-5115 y Línea Mujeres y Unidad de Contacto del Secretario 5258-9638.
Utilización: Mujeres Vive Segura
Horario de atención: 8:00 a 20:00 h.

El silbato "Vive Segura"

Si escuchas **el silbato**, **auxilia a la víctima**, llama al personal de seguridad en estación para que asegure a la persona agresora



Para reportar o denunciar acoso o la autoridad más cercana o para el 911, al Centro de Llamadas: 5656-5115 y Línea Mujeres y Unidad de Contacto del Secretario 5258-9638.
Utilización: Mujeres Vive Segura
Horario de atención: 8:00 a 20:00 h.

El silbato "Vive Segura"

Si utilizas **el silbato sin motivo alguno**, se aplicará una **sanción administrativa**



Para reportar o denunciar acoso o la autoridad más cercana o para el 911, al Centro de Llamadas: 5656-5115 y Línea Mujeres y Unidad de Contacto del Secretario 5258-9638.
Utilización: Mujeres Vive Segura
Horario de atención: 8:00 a 20:00 h.

Campaña por Programa Doble Hoy no Circula



Aviso de aumento de oferta de servicio en 15% por incorporación de flota de reserva y prolongación de operación de corridas.

Uso y medidas de seguridad en MB

Estaciones, autobuses y redes sociales.



FLUJOS



Red externa

- **Se realizó la instalación de 1,650 puntos de venta**
 - 1,074 independientes
 - 576 tiendas de convivencia
- **Acciones por realizar.**
 - Continuar la instalación de puntos de venta y la afiliación de comercios independientes

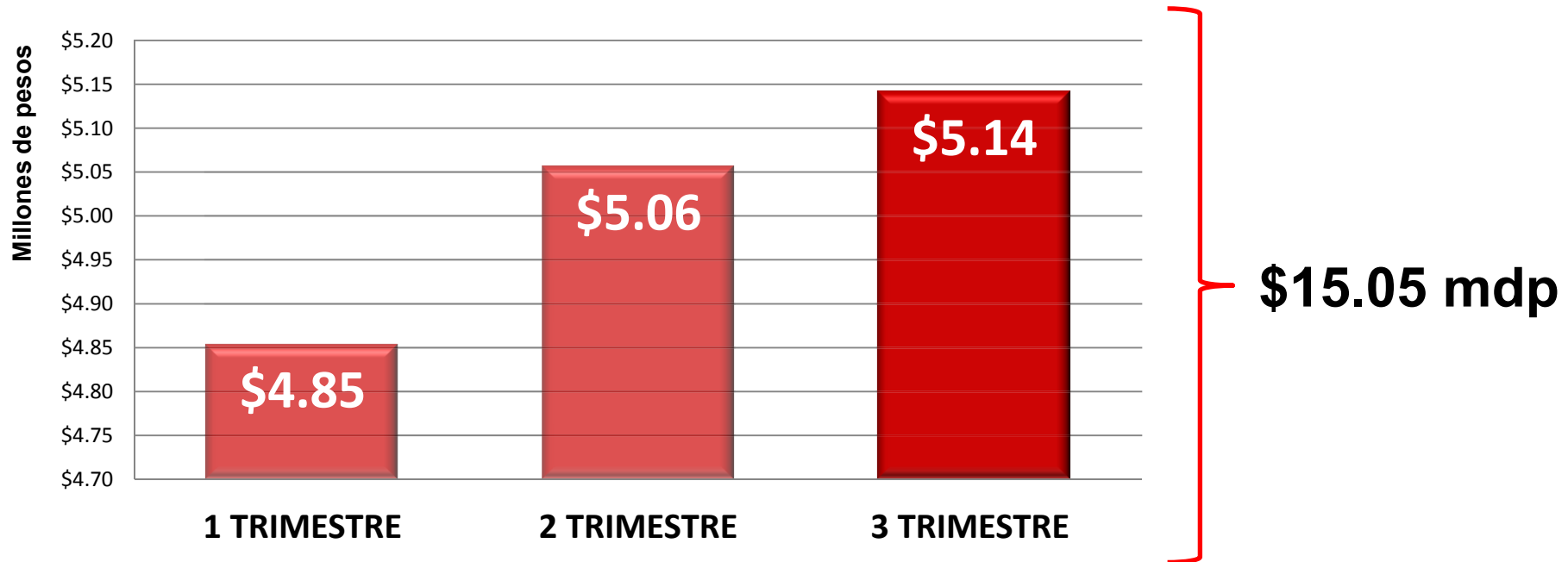

Compensación

Tarjeta CDMX

Período	STC a MB
ene-16	\$6.22
feb-16	\$5.59
mar-16	\$2.72
abr-16	\$3.85
may-16	\$4.73
jun-16	\$3.67
jul-16	en proceso
ago-16	
TOTAL:	\$ 26.78

Período	STE a MB
ene-14	\$0.05
feb-14	\$0.13
mar-14	\$0.26
abr-14	\$0.35
oct-14	\$0.46
nov-15	\$0.34
dic-15	\$0.37
ene-16	en proceso
feb-16	
mar-16	
TOTAL:	\$ 1.96

*Cifras en millones

Fideicomiso (millones de pesos)

Julio - Septiembre

Concepto	Ins.	Ins. Sur	LÍNEA 1	LÍNEA 2	LÍNEA 3	LÍNEA 4	LÍNEA 5	LÍNEA 6	TDF	TOTAL	%
Ingreso	142.8	37.5	180.3	73.2	62.4	21.2	32.1	64.1	26.8	460.2	100%
Tarjetas	2.2	0.4	2.6	1.5	1.6	0.4	0.5	1.3		7.9	2%
Ingresos Netos	140.6	37.1	177.7	71.7	60.8	20.8	31.6	62.8	26.8	452.3	98%
Fiduciario	0.0	0.0	0.0	0.0	0.0	0.0	0.0	0.0		0.0	0%
Financiamiento	10.6	3.5	14.1	5.0	8.1	13.6	4.9	34.2		79.9	17%
Recaudo	11.6	2.6	14.2	7.5	5.9	6.0	5.6	10.5		49.8	11%
Conexos	10.1	2.0	12.1	7.6	6.4	6.8	4.0	6.4		43.3	9%
Kilometraje	123.3	26.0	149.3	66.4	44.8	19.7	16.3	67.6		364.0	79%
Metrobús	7.9	2.1	10.0	4.0	3.4	1.2	1.8	3.5		23.8	5%
Egresos Netos	163.5	36.1	199.7	90.5	68.5	47.2	32.6	122.3	0.0	560.8	1.2
Diferencia	-22.9	0.9	-22.0	-18.7	-7.7	-26.5	-0.9	-59.5	26.8	-108.5	-24%

- Se reportan egresos realizados y devengados
- Pagos con recursos del GCDMX: Kilometrajes a RTP por 24.2 MDP.
- Pendiente de cobro participación de Metrobús por 23.8 MDP.

TRANSPARENCIA



Solicitud de acceso a la información pública por año

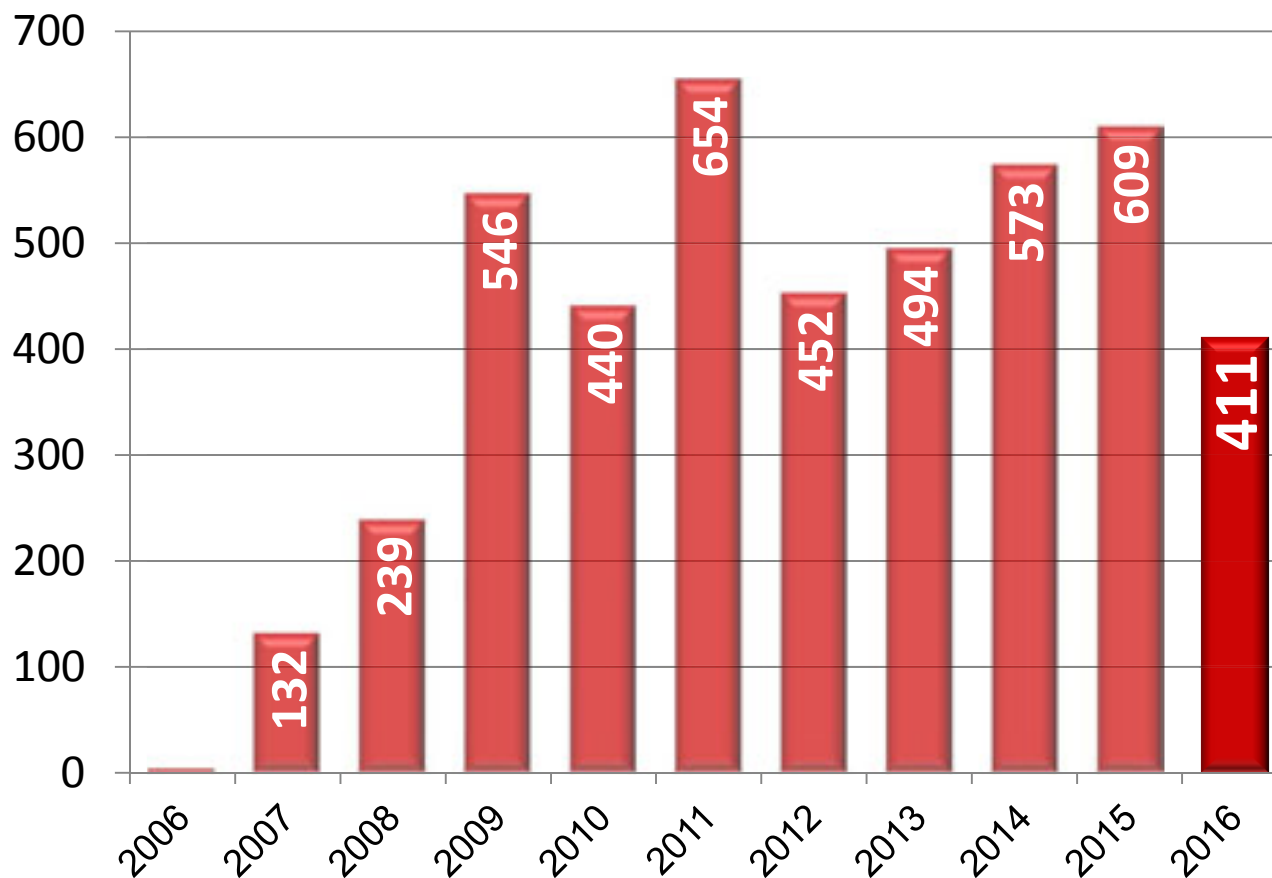

1 de enero a
30 de
septiembre
2016: **411**

De 2006 a junio
de 2016: 4,554

100%
atendidas

Solicitudes de acceso a la información 2016

1 de enero a 30 de septiembre 2016: 411
De 2006 a septiembre de 2016: 4,554
100% atendidas



INSTITUTO DE ACCESO A LA INFORMACIÓN PÚBLICA Y PROTECCIÓN DE DATOS PERSONALES DEL DISTRITO FEDERAL



TABLERO DE CONTROL DE SOLICITUDES DE INFORMACIÓN

- México
- Total de solicitudes
- Pendientes
- Gestión interna
- Concluidas
- Por solicitante
- Administración
- Cerrar

Mostrar criterios de búsqueda [...]

TIPO SUJETO OBLIGADO	PERSONALES
SUJETO OBLIGADO	METROBUS
NOMBRE DEL SOLICITANTE	
PERIODO	Del 01/01/2016 al 30/09/2016

Total de solicitudes registradas por año

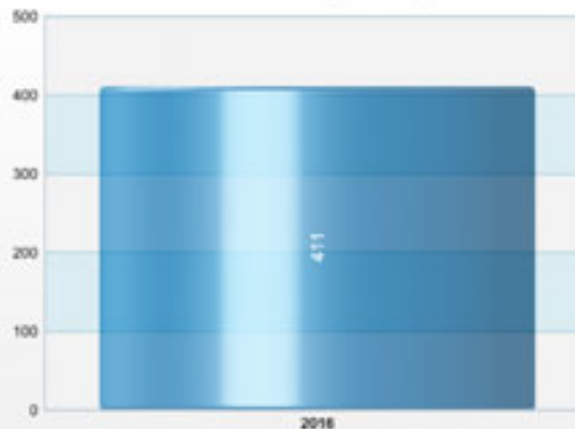

Por tipo de solicitud

Tipo de solicitud	#
Datos PERSONALES	1
INFORMACIÓN PÚBLICA	410

Por tipo de registro

Tipo de registro	#
ELECTRÓNICO	345
MANUAL	66

Resoluciones del INFODF a recursos interpuestos a Metrobús



De 2006 a 30 de septiembre de 2016: 4,554

Año	Recursos de revisión	Resolución por el INFODF				
		Confirma respuesta de MB	Sobreseído	Modifica respuesta	Revoca respuesta	Confirma omisión
2006	0	-	-	-	-	-
2007	2	-	1	1	-	-
2008	0	-	-	-	-	-
2009	2	1	1	-	-	-
2010	2	-	2	-	-	-
2011	2	2	-	-	-	-
2012	1	1	-	-	-	-
2013	1	-	1	-	-	-
2014	4	1	3	-	-	-
2015	3	1	1	1	-	-
2016	1	-	1	-	-	-
Total	18	6	10	2	-	-

Primera Evaluación-diagnostico de la Información pública de oficio al Portal de Transparencia 2016



Instituto de Acceso a la Información Pública y Protección de Datos Personales del Distrito Federal
Dirección de Evaluación y Estudios

Fecha :

03/03/2016

DD / MM / AAAA

1a. Evaluación-Diagnóstico de la información pública de oficio que deben dar a conocer los Entes Obligados en sus portales de Internet, 2016

Índices de Cumplimiento

Metrobús

	Criterios sustantivos	Criterios adjetivos	Índice
Índice de Cumplimiento del Artículo 13	100.0	100.0	100.0
Índice de Cumplimiento del Artículo 14	100.0	100.0	100.0
Índice de Cumplimiento del Artículo 15	100.0	100.0	100.0
Índice de Cumplimiento del Artículo 25	100.0	100.0	100.0
Índice de Cumplimiento del Artículo 27	100.0	100.0	100.0
Índice de Cumplimiento del Artículo 28	-	-	100.0
Índice de Cumplimiento del Artículo 29	100.0	100.0	100.0
Índice de Cumplimiento del Artículo 30	100.0	100.0	100.0
Índice Global del Cumplimiento de la Información de Oficio (IG _{OF}) :			100.0

Víctor Benjamín González Zaravia

Nombre y firma del evaluador

Ignacio Pérez de León Peña

Nombre y firma del supervisor



**PROGRAMA
RACIONALIDAD, AUSTERIDAD,
ECONOMÍA, GASTO EFICIENTE Y
DICIPLINA PRESUPUESTAL
EJERCICIO 2016**

**Julio – Septiembre
2016**

Informe de programa de racionalidad, austeridad, economía, gasto eficiente y disciplina presupuestal ejercicio 2016

Periodo Enero – septiembre 2016



Concepto	Descripción									
Combustible Montos comparables de 2015 vs 2016	<table border="1"> <thead> <tr> <th>AÑO</th> <th>LITROS</th> </tr> </thead> <tbody> <tr> <td>2015</td> <td>24,049</td> </tr> <tr> <td>2016</td> <td>23,999</td> </tr> </tbody> </table>	AÑO	LITROS	2015	24,049	2016	23,999			1%
AÑO	LITROS									
2015	24,049									
2016	23,999									
Fotocopiado 2015 vs 2016	<table border="1"> <thead> <tr> <th>AÑO</th> <th>COPIAS</th> </tr> </thead> <tbody> <tr> <td>2015</td> <td>328,888</td> </tr> <tr> <td>2016</td> <td>291,427</td> </tr> </tbody> </table>	AÑO	COPIAS	2015	328,888	2016	291,427			-11.3%
AÑO	COPIAS									
2015	328,888									
2016	291,427									
Telefonía convencional Restricción de llamadas a celular	<table border="1"> <thead> <tr> <th>AÑO</th> <th>GASTO TOTAL</th> </tr> </thead> <tbody> <tr> <td>2015</td> <td>\$86,224</td> </tr> <tr> <td>2016</td> <td>\$87,067</td> </tr> </tbody> </table>	AÑO	GASTO TOTAL	2015	\$86,224	2016	\$87,067			0.9%
AÑO	GASTO TOTAL									
2015	\$86,224									
2016	\$87,067									
Otros rubros	<p>Mobiliario: Valor de \$19.9 millones al cierre a septiembre de 2016.</p> <p>Equipo de computo: A septiembre 2016 el inventario representa \$4.8 millones, por debajo del programado</p>									
Seguridad y Vigilancia en Metrobús erogados por SEMOVI	Monto: \$137.7 millones de pesos									

FINANZAS



Presupuesto de ingresos



Cierre de Septiembre de 2016

Los ingresos autorizados para el ejercicio 2016 ascienden a 232.7 millones de pesos. Para el cierre de septiembre se presupuestó un ingreso de 193.6 millones de pesos y el importe captado al cierre del mismo mes fue de 202.6 millones de pesos.

Los ingresos propios programados sumaron 30.1 millones de pesos y se captaron 39.2 millones de pesos. Asimismo, las aportaciones programadas del GCDMX fueron 162.0 millones de pesos y las recibidas sumaron un total de 162.0 millones de pesos.

Datos en miles de pesos			
Concepto	Programado	Captado	Variación
Ingresos propios	30,144.4	39,177.2	9,032.7
Aportaciones del GDF	161,961.2	161,961.2	-
Remanente de ejercicios anteriores	1,459.0	1,459.0	-
Total de Ingresos	193,564.6	202,597.4	9,032.7

Presupuesto de egresos

Cierre de septiembre de 2016

El presupuesto programado al cierre de septiembre de 2016 suma un importe total de 193.6 millones de pesos, en tanto que el ejercido sumó la cantidad de 193.3 millones de pesos.

Concepto	Programado	Ejercido	Variación
Egresos con recursos propios	31,603.4	31,603.4	0.0
Egresos con aportaciones	161,961.2	161,646.5	(314.7)
Total de Egresos	193,564.6	193,249.9	(314.7)

Presupuesto por actividad institucional



En miles de pesos					PRESUPUESTO MODIFICADO 2016	EJERCIDO A SEPTIEMBRE 2016
CLAVE				DENOMINACIÓN		
FI	F	SF	AI			
1	2	4	124302	PLANEACIÓN Y DISEÑO DE PROGRAMAS Y ACCIONES EN PRO DE LA IGUALDAD DE GÉNERO (POLÍTICAS PÚBLICAS)	-	-
1	7	2	172301	GESTIÓN INTEGRAL DEL RIESGO EN MATERIA DE PROTECCIÓN CIVIL	-	-
3	5	6	356391	OPERACIÓN DEL SISTEMA DE CORREDORES DEL METROBÚS	193,564.6	193,249.9
TOTAL					193,564.6	193,249.9

ESTADOS FINANCIEROS
METROBÚS
ESTADO DE SITUACIÓN FINANCIERA AL 30 DE SEPTIEMBRE DE 2016
(CIFRAS EN MILES DE PESOS)

	2016	PORCENTAJE %		2016	PORCENTAJE %
ACTIVO			PASIVO		
ACTIVO CIRCULANTE			PASIVO CIRCULANTE		
Efectivo y Equivalentes	34,081.9		Cuentas por Pagar a Corto Plazo	3,732.9	
Derechos a Recibir Efectivo o Equivalentes			Documentos por Pagar a Corto Plazo		
Derechos a Recibir Bienes o Servicios			Porción a Corto Plazo de la Deuda Pública a LP		
Inventarios			Títulos y Valores a Corto Plazo		
Almacenes	103.4		Pasivos Diferidos a Corto Plazo		
Estimación por Pérdida o Deterioro de Activos Circulantes			Fond. y Bienes de Terc. en Gtía. y/o Admón. a CP		
Otros Activos Circulantes			Provisiones a Corto Plazo		
			Otros Pasivos a Corto Plazo	11.7	
TOTAL DE ACTIVOS CIRCULANTES	34,185.3	88%	TOTAL DE PASIVOS CIRCULANTES	3,744.6	10%
ACTIVO NO CIRCULANTE			PASIVO NO CIRCULANTE		
Inversiones Financieras a Largo Plazo			Cuentas por Pagar a Largo Plazo		
Derechos a Recibir Efectivo o Equivalentes a Largo Plazo			Documentos por Pagar a Largo Plazo		
Bienes Inm, Infraestruc. y Construc. en Proceso			Deuda Pública a Largo Plazo		
Bienes Muebles	34,954.2		Pasivos Diferidos a Largo Plazo		
Activos Intangibles	1,472.2		Fond. y Bienes de Terc. en Gtía. y/o Admón. a LP		
Depreciación, Deterioro y Amortización Acumulada de	31,623.8		Provisiones a Largo Plazo	1,429.4	
Activos Diferidos					
Estimación por Pérdida o Deterioro de Activos No Circulantes			TOTAL DE PASIVOS NO CIRCULANTES	1,429.4	4%
Otros Activos No Circulantes			TOTAL DEL PASIVO	5,174.0	13%
			HACIENDA PÚBLICA / PATRIMONIO		
			HACIENDA PÚBLICA / PATRIMONIO CONTRIBUIDO	20,776.1	
			Aportaciones	20,707.3	
			Donaciones de Capital	68.8	
			Actualización de la Hacienda Pública/Patrimonio		
			HACIENDA PÚBLICA / PATRIMONIO GENERADO	13,037.8	
			Resultados del Ejercicio (Ahorro / Desahorro)	7,559.8	
			Resultados de Ejercicios Anteriores	(1,692.2)	
			Revalúos	7,170.2	
			Reservas		
			Rectificaciones de Resultados de Ejercicios Anteriores		
			EXCESO O INSUF. EN LA ACT. DE LA HDA. PÚBL./PATRIM.		
			Resultado por Posición Monetaria		
			Resultado por Tenencia de Activos No Monetarios		
TOTAL DE ACTIVOS NO CIRCULANTES	4,802.6	12%	TOTAL HACIENDA PÚBLICA/PATRIMONIO	33,813.9	87%
TOTAL DEL ACTIVO	38,987.9	100%	TOTAL DEL PASIVO Y HACIENDA PÚBLICA/PATRIMONIO	38,987.9	100%

METROBÚS

ESTADO DE ACTIVIDADES AL 30 DE SEPTIEMBRE DE 2016

(CIFRAS EN MILES DE PESOS)

	2016	PORCENTAJE %
INGRESOS Y OTROS BENEFICIOS		
INGRESOS DE LA GESTIÓN		
Impuestos		
Cuotas y Aportaciones de Seguridad Social		
Contribuciones de Mejoras		
Derechos		
Productos de Tipo Corriente		
Aprovechamientos de Tipo Corriente		
Ingresos por Venta de Bienes y Servicios	38,538.6	19%
Ingresos no Comprendidos en las Fracc. de la Ley de Ingresos, Causados en Ej. Fiscales Ant. Pend. de Liq. o Pago		
PARTICIPACIONES, APORTACIONES, TRANSFERENCIAS, ASIGNACIONES, SUBSIDIOS Y OTRAS AYUDAS		
Participaciones y Aportaciones		
Transferencia, Asignaciones, Subsidios y Otras Ayudas	161,961.2	81%
OTROS INGRESOS Y BENEFICIOS		
Ingresos Financieros	638.6	0%
Incremento por Variación de Inventarios		
Disminución del Exceso de Estimaciones por Pérdida, Deterioro u Obsolescencia		
Disminución del Exceso de Provisiones		
Otros Ingresos y Beneficios Varios		
TOTAL DE INGRESOS Y OTROS BENEFICIOS	201,138.4	100%
GASTOS Y OTRAS PÉRDIDAS		
GASTOS DE FUNCIONAMIENTO		
Servicios Personales	28,299.4	14%
Materiales y Suministros	427.6	0%
Servicios Generales	77,661.3	39%
TRANSFERENCIA, ASIGNACIONES, SUBSIDIOS Y OTRAS AYUDAS		
Transferencias Internas y Asignaciones al Sector Público		
Transferencias al Resto del Sector Público		
Subsidios y Subvenciones		
Ayudas Sociales		
Pensiones y Jubilaciones		
Transferencias a Fideicomisos, Mandatos y Contratos Análogos		
Transferencias a la Seguridad Social		
Donativos		
Transferencias al Exterior		
PARTICIPACIONES Y APORTACIONES		
Participaciones		
Aportaciones		
Convenios		
INTERESES, COMISIONES Y OTROS GASTOS DE LA DEUDA PÚBLICA		
Intereses de la Deuda Pública		
Comisiones de la Deuda Pública		
Gastos de la Deuda Pública		
Costo por Coberturas		
Apoyos Financieros		
OTROS GASTOS Y PÉRDIDAS EXTRAORDINARIAS		
Estimaciones, Depreciaciones, Deterioros, Obsolescencias y Amortizaciones	566.1	0%
Provisiones		
Disminución de Inventarios		
Aumento por Insuficiencia de Estimaciones por Pérdida o Deterioro y Obsolescencia		
Aumento por Insuficiencia de Provisiones		
Otros Gastos		
INVERSIÓN PÚBLICA		
Inversión Pública no Capitalizable		
TOTAL DE GASTOS Y OTRAS PÉRDIDAS	106,954.4	53%
RESULTADOS DEL EJERCICIO (AHORRO / DESAHORRO)	94,184.0	47%

NUEVAS LÍNEAS





Avance Reforma

- ✓ Reuniones de revisión del proyecto conceptual y estructural con:

SOBSE, SSP, AEP Y SEMOVI

- ✓ Revisión de proyecto para las rutas complementarias.
 - **“Fuente de Petróleo – Santa Fe”**.
(Longitud de 28 km de ida y vuelta).
 - **“Hospital Infantil La Villa – UNAM Campus Cuauhtémoc”**.
(Longitud 22 km de ida y vuelta).



Avance Reforma

- ✓ Pago del 15% del crédito de la flota vehicular del corredor.
- ✓ Gestión del 85% del crédito de la flota vehicular del corredor.
- ✓ Registro en la cartera de proyectos de la Unidad de Inversiones S.H.C.P.
- ✓ Publicación de licitación para apoyo técnico administrativo (12.10.16).
- ✓ Publicación de licitación para construcción corredor vial (17.10.16).
- ✓ Publicación de licitación para supervisión técnica - administrativa
(17.10.16).

Fabricación del Autobús Doble Piso



Revisión de unidad prototipo





Detalles de ensamble

Soporte para sistema de Recaudo en autobús



Construcción de autobús



Tablero





Detalles de componentes

Portabultos



Sistema eléctrico

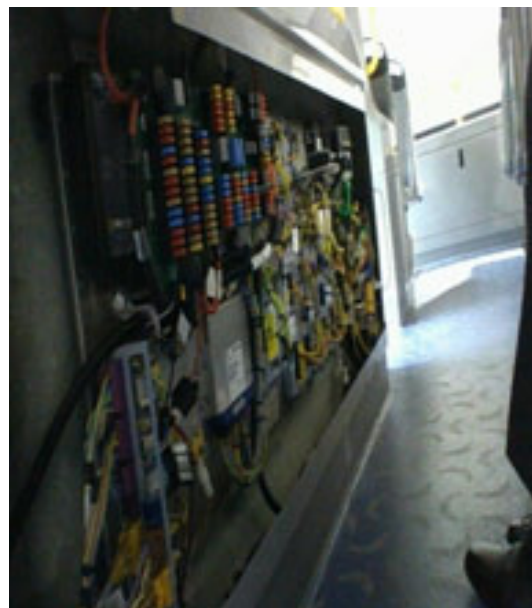

Soportes de TFT y Nauta



Reforma



Programa de Trabajo

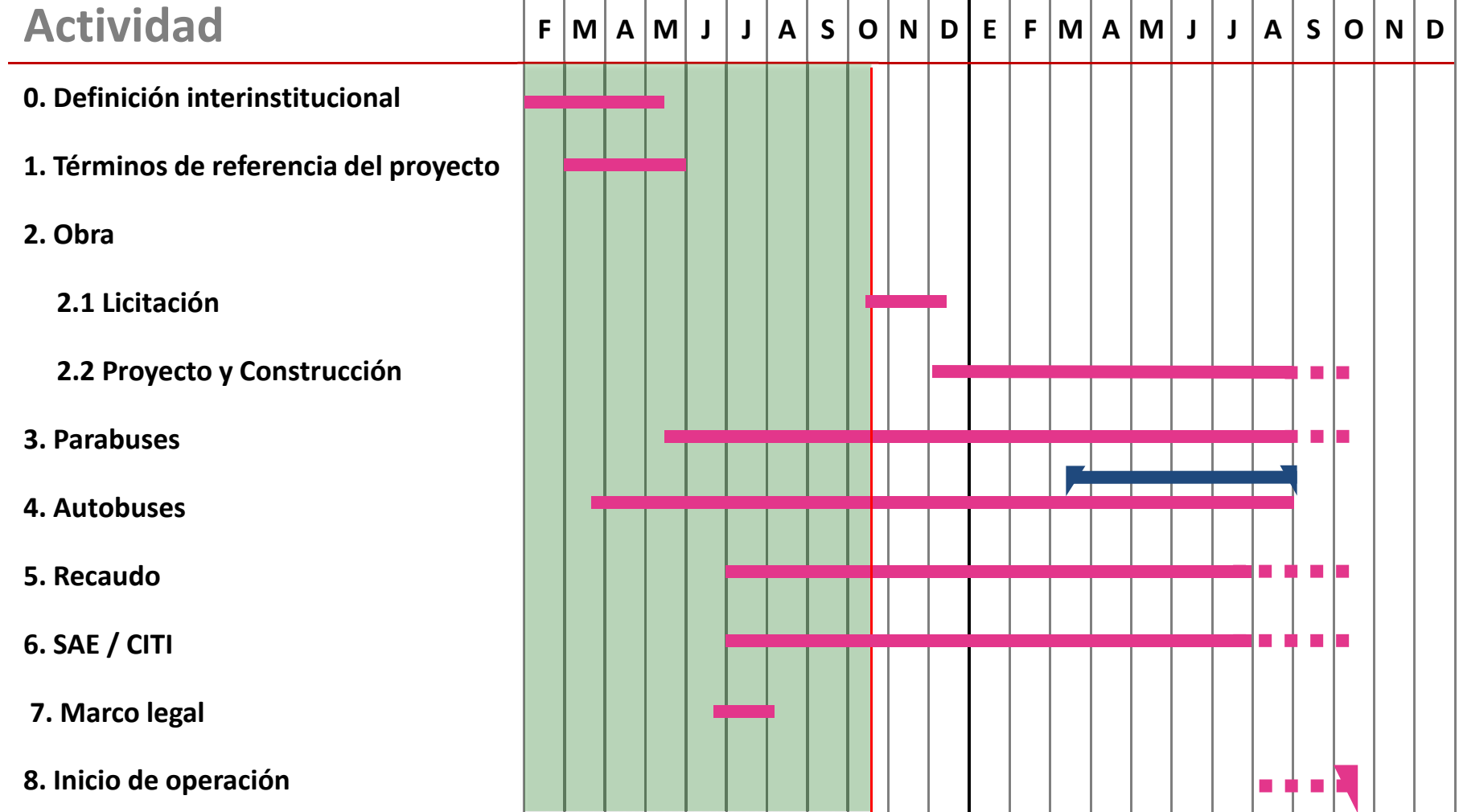

17 octubre 2016



Entregas parciales de autobuses

Avance ampliación de la Línea



1. Reuniones de revisión de proyecto con personal de SOBSE (esquema operativo y soluciones de accesibilidad a estaciones).
2. Recorrido sobre el trazo del corredor para verificar condiciones actuales para su implantación.
4. Inscripción del proyecto a registro a la Unidad de Inversión S.H.C.P. (inscrito).
5. Entrega de información a Secretaría de Finanzas para el Fondo nacional de Desarrollo de Infraestructura.
6. Publicación de licitación para supervisión del proyecto (12.10.16)

MB

Metrobús®

