



Estilmo del Distrito Federal
Oficialia Mayor



EXPEDIENTE No. 2007017-1001

ADENDUM MODIFICATORIO RESPECTO DE LA FUNDAMENTACIÓN Y MOTIVACIÓN; ASÍ COMO DE LAS BASES PRIMERA, TERCERA, TERCERA BIS Y SÉPTIMA DEL PERMISO ADMINISTRATIVO TEMPORAL REVOCABLE A TÍTULO ONEROSO FORMALIZADO EL DÍA 19 DE DICIEMBRE DE 2007 OTORGADO A FAVOR DE "5M2 ANDENES", S.A.P.I. DE C.V., PARA EL USO, APROVECHAMIENTO Y EXPLOTACIÓN DE 1,441 ESPACIOS PUBLICITARIOS EXTERIORES Y 52 ESPACIOS MULTIFUNCIONALES INTERIORES, TODOS UBICADOS EN LAS ESTACIONES Y LA TERMINAL "DOCTOR GÁLVEZ" DEL CORREDOR METROBÚS INSURGENTES, PARA LA EXPLOTACIÓN, COMERCIALIZACIÓN, INSTALACIÓN Y EXHIBICIÓN DE ANUNCIOS PUBLICITARIOS.

Adrián Michel Espino, titular de la Oficialia Mayor del Gobierno del Distrito Federal, cargo que me fue conferido el día 1º de enero de 2010, por el C. Jefe de Gobierno del Distrito Federal, Lic. Marcelo Luis Ebrard Casaubon, titular de la Administración Pública del Distrito Federal, comunico a Usted que, con fundamento en lo dispuesto por los artículos 122º, apartado "C", Base Segunda, fracción II, inciso d) de la Constitución Política de los Estados Unidos Mexicanos; 67º fracción V, del Estatuto de Gobierno del Distrito Federal; 2º, 5º, 15º fracción XIV, 16º, 17º y 33º fracciones XX, XXI, XXII y XXIV, de la Ley Orgánica de la Administración Pública del Distrito Federal; 7º fracción XIII, 27º fracciones II, III y XIII del Reglamento Interior de la Administración Pública del Distrito Federal; 1º, 2º, 3º, 4º, 7º, 8º, 14º, 15º, 105º a 108º de la Ley del Régimen Patrimonial y del Servicio Público, corresponde a la Oficialia Mayor, en lo sucesivo "LA DEPENDENCIA", la administración de los bienes muebles e inmuebles del Distrito Federal, así como la celebración y otorgamiento de actos jurídicos y administrativos relacionados con el patrimonio del mismo, señalando como domicilio al ubicado en Plaza de la Constitución número 1, Primer piso, Colonia Centro, Delegación Cuauhtémoc, Código Postal 06088, en México Distrito Federal.

A partir de la fecha del presente y en los términos del Acuerdo que para tales efectos emitió el Comité del Patrimonio Inmobiliario durante su Décima Novena (19-E/2010) Sesión Extraordinaria, celebrada el 21 de octubre de 2010 y con fundamento en los artículos 2º fracción I y V, 14º y 15º fracción I, 105º a 111º de la Ley del Régimen Patrimonial y del Servicio Público, así como lo ordenado por los artículos 1º, 2º fracciones I, VI y VIII; 6º, 7º, 8º, 10º y 29º fracción V de la Ley de Procedimiento Administrativo del Distrito Federal, de aplicación supletoria conforme a lo dispuesto por el artículo 5º de la citada Ley del Régimen Patrimonial y del Servicio Público, ha resuelto otorgar en favor de su representada un **PERMISO ADMINISTRATIVO TEMPORAL REVOCABLE A TÍTULO ONEROSO** en adelante el "PERMISO" mismo.

Adendum Modificatorio Respecto de la Fundamentación y Motivación, así como de las Bases Primera, Tercera, Tercera Bis y Séptima del Permiso Administrativo Temporal Revocable otorgado a favor de "5M2 Andenes", S.A.P.I. de C.V.



Plaza de la Constitución no. 1, Colonia Centro,
Delegación Cuauhtémoc





EXPEDIENTE NÚM. 2007017-1001

que se sujete al cumplimiento de parte de su representante "5M2 ANDENES", S.A.P.I. DE C.V., a quien en lo sucesivo y para los efectos del presente acto administrativo se le denominará como "LA PERMISIONARIA", respecto de 1,771 espacios publicitarios, así como 147 espacios multifuncionales, mismos que se colocarán en la Línea 1 del Corredor Metrobús Insurgentes, en México, Distrito Federal, quedando autorizada para el uso, aprovechamiento y explotación de los Espacios Publicitarios, así como para colocar, remover, mantener y reemplazar publicidad propia o de terceros en las Cajas de Luz cuantas veces "5M2 ANDENES", S.A.P.I. DE C.V., estime necesario. Adicionalmente para el uso, aprovechamiento y explotación de los Espacios Multifuncionales, quedando autorizada para colocar, remover, mantener, reemplazar, abastecer, y operar todo tipo de máquinas multifuncionales expendedoras de bienes y/o servicios, incluyendo sanitarios automatizados, en los que personal de "5M2 ANDENES", S.A.P.I. DE C.V., llevará a cabo la función de colocación, remoción, mantenimiento, reemplazo, abastecimiento y recolección.

BASES NO NEGOCIABLES A QUE SE SUJETA EL PRESENTE PERMISO ADMINISTRATIVO TEMPORAL REVOCABLE A TÍTULO ONEROSO.

PRIMERA.- OBJETO

El objeto del presente Permiso Administrativo Temporal Revocable lo constituye la autorización a "LA PERMISIONARIA" respecto de 1,771 espacios publicitarios, así como 147 espacios multifuncionales, mismos que se colocarán en la Línea 1 del Corredor Metrobús Insurgentes, en México, Distrito Federal, según Cédulas de identificación de superficies, consignadas como (Anexo 1) del presente "PERMISO", quedando autorizada para el uso, aprovechamiento y explotación de los Espacios Publicitarios, así como para colocar, remover, mantener y reemplazar publicidad propia o de terceros en las Cajas de Luz cuantas veces "5M2 ANDENES", S.A.P.I. DE C.V., estime necesario. Adicionalmente para el uso, aprovechamiento y explotación de los Espacios Multifuncionales, quedando autorizada para colocar, remover, mantener, reemplazar, abastecer, y operar todo tipo de máquinas multifuncionales expendedoras de bienes y/o servicios, incluyendo sanitarios automatizados, en los que personal de "5M2 ANDENES", S.A.P.I. DE C.V., llevará a cabo la función de colocación, remoción, mantenimiento, reemplazo, abastecimiento y recolección, así como todas aquellas actividades que sean autorizadas por el Organismo Público Descentralizado "METROBÚS".

Adjuntamos Modificatorio Respecto de la Fundamentación y Motivación, así como de las Bases Primera, Tercera, Tercera Bis y Séptima del Permiso Administrativo Temporal Revocable otorgado a favor de "5M2 Andenes", S.A.P.I. de C.V.



Hoja de la Constitución No. 1, Ciudad de México
Comisión Organizadora



Handwritten signature and initials

TERCERA.- CONTRAPRESTACIÓN.

La contraprestación a ser pagada por "LA PERMISIONARIA" al Organismo Público Descentralizado "METROBÚS" se determinó de conformidad con el Dictamen de Avalúo emitido por la Dirección de Avalúos perteneciente a la Dirección General del Patrimonio Inmobiliario con Número Secuencial NM(CP)-10800 y Número Progresivo: 19/10/10-00007 de fecha 01 de diciembre de 2010, por lo que "LA PERMISIONARIA" manifiesta desde este momento su plena conformidad al respecto, asimismo dicha contraprestación será actualizada anualmente, siendo por cuenta de "LA PERMISIONARIA" el costo del dictamen del Avalúo correspondiente, remitiendo para tales efectos, las documentales que la Dirección de Avalúos considere pertinentes.

La "CONTRAPRESTACIÓN" deberá ser pagada por la "PERMISIONARIA" al Organismo Público Descentralizado "METROBÚS" durante cada año calendario mediante cuatro pagos trimestrales iguales por la cantidad de \$6,463,428.00 (Cinco Millones Cuatrocientos Cincuenta y Tres Mil Cuatrocientos Veintiocho Pesos 00/100 M.N.), cada uno, a ser pagados durante los 30 (treinta) días calendario siguientes al cierre de cada trimestre.

"LA PERMISIONARIA" deberá cubrir la "CONTRAPRESTACIÓN" a partir del trimestre que corresponde a los meses de diciembre de 2010, enero y febrero de 2011, en el entendido de que "LA PERMISIONARIA" ha cubierto de manera oportuna la contraprestación que hasta el 30 de noviembre de 2010 estuvo vigente conforme al "PERMISO".

"LA PERMISIONARIA" deberá cubrir la contraprestación a partir del 1 de diciembre, en el entendido de que no cubierto de manera oportuna la contraprestación que hasta 30 de noviembre haya estado vigente.

Al recibir el pago de la contraprestación el Organismo Público Descentralizado "METROBÚS" se obliga a entregar a "LA PERMISIONARIA" el recibo o factura oficial correspondiente que cumpla con las disposiciones fiscales aplicables, por lo anterior, "LA PERMISIONARIA" deberá remitir copia simple de dichas documentales a la Dirección General de Patrimonio Inmobiliario, mediante escrito de merito en un término no mayor a 3 (tres) días hábiles una vez recibidos.

"LA PERMISIONARIA" estará facultada para cobrar una cuota determinada por el mismo, para el mantenimiento de los sanitarios que, en su caso, mantenga en los espacios multifuncionales, en el entendido de que dicha cuota no computará como un ingreso para efectos de calcular la contraprestación anual a ser pagada.

Anexo Memorandum Respecto de la Fundamentación y Motivación, así como de las Bases Primera, Tercera, Tercera Bis y Séptima del Premio Administrativo Temporal Revocable otorgado a favor de "SMI Ademas", S.A.P.I. de C.V.



Handwritten signature and initials, including the number 5.



Gobierno del Distrito Federal
Oficialía Mayor



EXPOSICIÓN N° 2007017-10-01

TERCERA BIS.- SE DEROGA.

SÉPTIMA.- ACTIVIDADES AUTORIZADAS A "LA PERMISIONARIA".

"LA PERMISIONARIA" deberá observar en todo caso las leyes y reglamentos aplicables a la materia, quedando facultada para el usar, aprovechar y explotar 1,771 espacios publicitarios, así como 147 espacios multifuncionales, mismos que se colocarán en la Línea 1 del Corredor Metrobús Insurgentes, en México, Distrito Federal, así como para colocar, remover, mantener y reemplazar publicidad propia o de terceros en las Cajas de Luz cuantas veces "5M2 ANDENES", S.A.P.I. DE C.V., estime necesario. Adicionalmente para el uso, aprovechamiento y explotación de los Espacios Multifuncionales, quedando autorizada para colocar, remover, mantener, reemplazar, abastecer, y operar todo tipo de máquinas multifuncionales expendedoras de bienes y/o servicios, incluyendo sanitarios automatizados, en los que personal de "5M2 ANDENES", S.A.P.I. DE C.V., llevará a cabo la función de colocación, remoción, mantenimiento, reemplazo, abastecimiento y recolección; así como todas aquellas actividades que sean autorizadas por el Organismo Público Descentralizado "METROBÚS".

Para los efectos legales a que haya lugar el presente se emite por cuadruplicado con firmas autógrafas, en la Ciudad de México, Distrito Federal a los 01 días del mes de diciembre de 2010.

POR "LA DEPENDENCIA"

ADRIÁN MICHEL ESPINO
OFICIAL MAYOR DEL GOBIERNO DEL DISTRITO FEDERAL

La presente constituye en su intención contenido a la fundamentación y Medvación así como las Sesas Primera, Tercera, Tercera Bis y Séptima del Permiso Administrativo Temporal Revocable a Título Grupos Dirigido a favor de "5M2 ANDENES", S.A.P.I. DE C.V., para el uso, aprovechamiento y explotación de 1,771 espacios publicitarios exteriores y 147 espacios multifuncionales interiores, todos ubicados en las estaciones a la terminal "Cecilia Echeverría" del corredor Metrobús Insurgentes, para la explotación, comercialización, instalación y explotación de estructuras publicitarias, formalizado el 17 de diciembre de 2007, de conformidad con lo acordado por el Comité del Permiso Administrativo durante su Vigencia Primera Sesión Extraordinaria (21-02007) celebrada el 12 de diciembre de 2007.

Adendum Modificatorio Respecto de la Fundamentación y Medvación, así como de las Sesas Primera, Tercera, Tercera Bis y Séptima del Permiso Administrativo Temporal Revocable otorgado a favor de "5M2 Andenes", S.A.P.I. de C.V.



Pasa de la Constitución No. 1, Colonia Centro,
Seleguía Cuauhtémoc



Handwritten signatures and initials



Gobierno del Distrito Federal
Oficialía Mayor



EXPEDIENTE No. 2007/118-10001

Para constancia de conformidad de la Modificación a la Fundamentación y Motivación así como de las Bases Primera, Tercera, Tercera Bis y Séptima del Permiso Administrativo Temporal Revocable a Título Oneroso otorgado a favor de "5M2 ANDENES", S.A.P.I. DE C.V., respecto de 1,771 espacios publicitarios, así como 147 espacios multifuncionales, mismos que se colocarán en la Línea 1 del Corredor Metrobús Insurgentes, en México, Distrito Federal, quedando autorizada para el uso, aprovechamiento y explotación de los Espacios Publicitarios, así como para colocar, remover, mantener y reemplazar publicidad propia o de terceros en las Cajas de Luz cuantas veces "5M2 ANDENES", S.A.P.I. DE C.V., estime necesario. Adicionalmente para el uso, aprovechamiento y explotación de los Espacios Multifuncionales, quedando autorizada para colocar, remover, mantener, reemplazar, abastecer, y operar todo tipo de máquinas multifuncionales expendedoras de bienes y/o servicios, incluyendo sanitarios automatizados, en los que personal de "5M2 ANDENES", S.A.P.I. DE C.V., llevará a cabo la función de colocación, remoción, mantenimiento, reemplazo, abastecimiento y recolección; en consideración a la evaluación de la documentación e información legal y administrativa en su escrito inicial de solicitud y en sus anexos, cuyo texto se tiene por reproducido como si se insertase a la letra para formar parte integrante del presente acto administrativo emitido por esta autoridad competente, formalizado por el entonces Oficial Mayor del Distrito Federal, Licenciado Ramón Montañó Cuadra, el día 19 de diciembre de 2007, de conformidad con lo acordado por el Comité del Patrimonio Inmobiliario durante su Vigésima Primera Sesión Extraordinaria (21-E/2007) celebrada al 12 de diciembre de 2007, así como para constancia de conformidad plena a las Bases a que se sujete dicho instrumento jurídico, firma al calce de la presente el **C. EDGAR JOSÉ FARAH RUBIERA**, Representante Legal de la Sociedad Mercantil denominada "5M2 ANDENES", S.A.P.I. DE C.V., quien acredita su personalidad en los términos de la Escritura Pública 4,814, Libro 118 de fecha 2 de octubre de 2007, ante la fe del Notario Público No. 243 del Distrito Federal, Lic. Guillermo Escamilla Narváez; quien se identifica con Pasaporte vigente número 06320011696 expedido por la Secretaría de Relaciones Exteriores, quien señala como domicilio fiscal para oír y recibir todo tipo de notificaciones el ubicado en Av. Insurgentes Sur número 640, Despacho 103, Colonia Roma Sur, Delegación Cuauhtémoc, C.P. 06760, México, Distrito Federal.

POR "LA PERMISIONARIA"

C. EDGAR JOSÉ FARAH RUBIERA
Representante Legal de "5M2 ANDENES", S.A.P.I. DE C.V.

Adendum Modificatorio Respecto de la Fundamentación y Motivación, así como de las Bases Primera, Tercera, Tercera Bis y Séptima del Permiso Administrativo Temporal Revocable otorgado a favor de "5M2 Andenes", S.A.P.I. de C.V.



Piso de la Constitución 14, 1. Casco Centro
Delegación Cuauhtémoc



LINEA 1
ESTACIÓN 02- LA BOMBILLA

ESPACIOS PUBLICITARIOS		
PLC - 100x100	11	00
PLC - 100x150	19	00
AP - 100x150	01	10
AP - 100x150	01	10
AP - 100x150	01	10
AP - 100x150	01	10
TOTAL	41	100

ESPACIOS MULTIFUNCIONALES		
AP - 100x150	01	10
AP - 100x150	01	10
TOTAL	02	20



Ciudad México
 SUBSECRETARÍA DE INFRAESTRUCTURA Y VIVIENDA
 DIRECCIÓN GENERAL DE VIVIENDA Y SERVICIOS URBANOS
 DIRECCIÓN DE SERVICIOS URBANOS Y MOBILIDAD
 DIRECCIÓN DE SERVICIOS URBANOS Y MOBILIDAD

CONTRATO DE SERVICIOS PUBLICITARIOS
 ESTACIÓN 02- LA BOMBILLA

SEÑOR JESÚS RAMÍREZ
 CARRILLO DE LA PLATA 1000
 CALLE DE LA PLATA 1000, COL. LA PLATA, CDMX

IDENTIFICACIÓN DEL SERVIDOR	
ROL: SERVIDOR DEL IVA DE UNO (7% IVA) AL LA PAZ, REGISTRO ALFABO GREGORIO ESTACIÓN LA BOMBILLA	N°: 01-02-1000
TIPO DE SERVIDOR: PUNTO DE VENTA SERVIDOR: PUNTO DE VENTA	ACTIVIDAD: PUNTO DE VENTA
ROL: SERVIDOR DEL IVA DE UNO (7% IVA) AL LA PAZ, REGISTRO ALFABO GREGORIO	N°: 01-02-1000
SERVIDOR: PUNTO DE VENTA SERVIDOR: PUNTO DE VENTA	ACTIVIDAD: PUNTO DE VENTA
ROL: SERVIDOR DEL IVA DE UNO (7% IVA) AL LA PAZ, REGISTRO ALFABO GREGORIO	N°: 01-02-1000
SERVIDOR: PUNTO DE VENTA SERVIDOR: PUNTO DE VENTA	ACTIVIDAD: PUNTO DE VENTA
ROL: SERVIDOR DEL IVA DE UNO (7% IVA) AL LA PAZ, REGISTRO ALFABO GREGORIO	N°: 01-02-1000
SERVIDOR: PUNTO DE VENTA SERVIDOR: PUNTO DE VENTA	ACTIVIDAD: PUNTO DE VENTA



LÍNEA 1

ESTACIÓN 04: OLIVO.

ESPACIOS PUBLICITARIOS		
MO	espacio 3m²	74
MO	espacio 3m²	25
MP	espacio 4.5m² cuadrado	10
MA	espacio 4.5m² cuadrado	10
UB	espacio 4.5m² cuadrado	10
TOTAL		139

ESPACIOS MULTIFUNCIONALES		
MI	espacio 4.5m² cuadrado	10
MI	espacio 4.5m² cuadrado	10
TOTAL		20

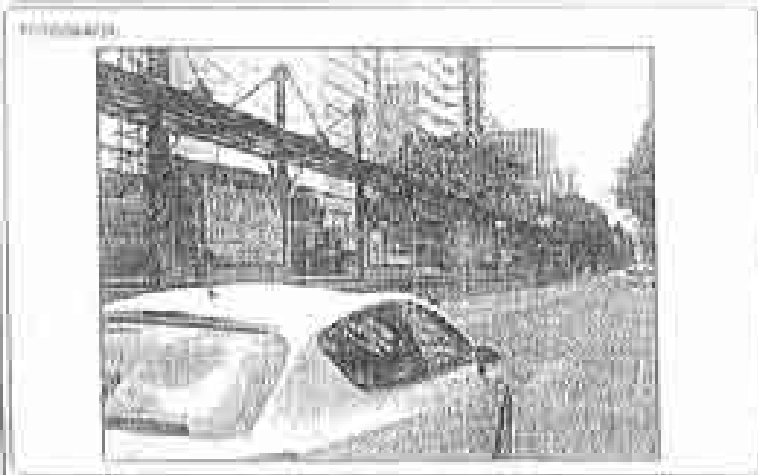
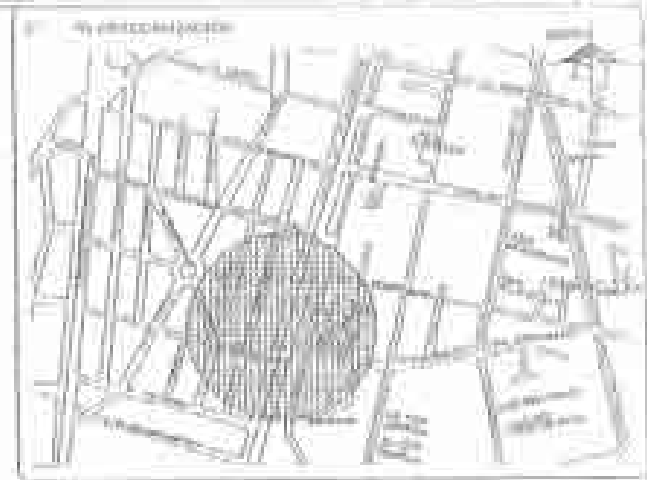

Ciudad de México
SECRETARÍA DE TRANSPORTES Y OBRAS PÚBLICAS

CONTRATO DE SERVICIOS DE PUBLICIDAD
 PARA EL SERVICIO DE PUBLICIDAD EN EL SERVICIO DE TRANSPORTES PÚBLICOS DEL METRO DEL ESTADO DE MÉXICO.

CONTRATO DE SERVICIOS DE PUBLICIDAD
 PARA EL SERVICIO DE TRANSPORTES PÚBLICOS DEL METRO DEL ESTADO DE MÉXICO.

CONTRATO DE SERVICIOS DE PUBLICIDAD
 PARA EL SERVICIO DE TRANSPORTES PÚBLICOS DEL METRO DEL ESTADO DE MÉXICO.

CONDICIONES DE SERVICIO:
 1. EL PRECIO DE LA PUBLICIDAD SE CALCULA EN FUNCIÓN DE LA SUPERFICIE DEL ESPACIO PUBLICITARIO Y DEL TIEMPO DE EXPOSICIÓN.

TERMINOS Y CONDICIONES:
 1. EL PRECIO DE LA PUBLICIDAD SE CALCULA EN FUNCIÓN DE LA SUPERFICIE DEL ESPACIO PUBLICITARIO Y DEL TIEMPO DE EXPOSICIÓN.

FECHA DE FIRMA: 01/05/2019

FECHA DE EJECUCIÓN: 01/05/2019

FECHA DE VIGENCIA: 01/05/2019

FECHA DE CANCELACIÓN: 01/05/2019

FECHA DE REVISIÓN: 01/05/2019

FECHA DE ENTREGA: 01/05/2019

FECHA DE RECEPCIÓN: 01/05/2019

FECHA DE CANCELACIÓN: 01/05/2019

FECHA DE REVISIÓN: 01/05/2019

FECHA DE ENTREGA: 01/05/2019

FECHA DE RECEPCIÓN: 01/05/2019

Handwritten signature or initials in the bottom left corner.



SECRETARÍA DE ECONOMÍA
SUBSECRETARÍA DE ECONOMÍA
DIRECCIÓN GENERAL DE ECONOMÍA Y POLÍTICA INDUSTRIAL
DIRECCIÓN DE POLÍTICA INDUSTRIAL Y COMPETITIVIDAD
DIRECCIÓN DE POLÍTICA INDUSTRIAL Y COMPETITIVIDAD

SECRETARÍA DE ECONOMÍA
SUBSECRETARÍA DE ECONOMÍA
DIRECCIÓN GENERAL DE ECONOMÍA Y POLÍTICA INDUSTRIAL
DIRECCIÓN DE POLÍTICA INDUSTRIAL Y COMPETITIVIDAD
DIRECCIÓN DE POLÍTICA INDUSTRIAL Y COMPETITIVIDAD

SECRETARÍA DE ECONOMÍA
SUBSECRETARÍA DE ECONOMÍA
DIRECCIÓN GENERAL DE ECONOMÍA Y POLÍTICA INDUSTRIAL
DIRECCIÓN DE POLÍTICA INDUSTRIAL Y COMPETITIVIDAD
DIRECCIÓN DE POLÍTICA INDUSTRIAL Y COMPETITIVIDAD

SECRETARÍA DE ECONOMÍA
SUBSECRETARÍA DE ECONOMÍA
DIRECCIÓN GENERAL DE ECONOMÍA Y POLÍTICA INDUSTRIAL
DIRECCIÓN DE POLÍTICA INDUSTRIAL Y COMPETITIVIDAD
DIRECCIÓN DE POLÍTICA INDUSTRIAL Y COMPETITIVIDAD

[Handwritten signature]

LÍNEA 1

ESTACIÓN 05: FRANCIA.

ESPACIOS PÚBLICOS/TANBOS		
MA - marea 40m x 20m	12	240
MA - marea 20m x 20m	24	480
MA - marea 40m x 10m	30	1200
MA - marea 20m x 10m	80	1600
MA - marea 10m x 10m	100	1000
TOTAL	150	4500

ESPACIOS MULTIFUNCIONALES		
MA - marea 40m x 20m	02	40
MA - marea 20m x 20m	01	40
TOTAL	03	80

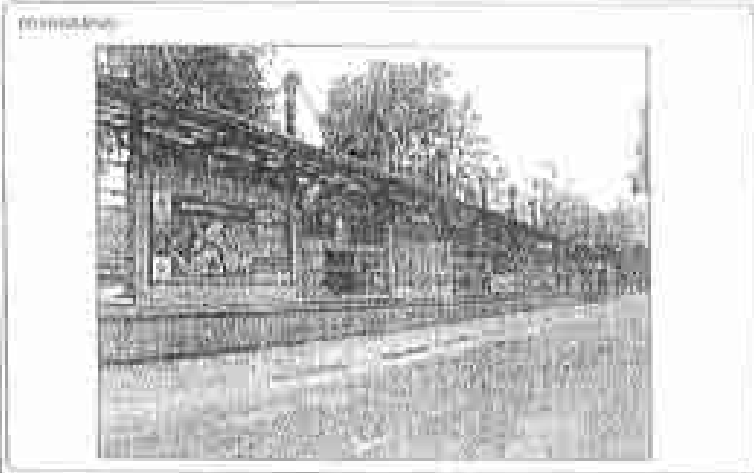

Ciudad Médica
 INSTITUCIÓN DE SALUD Y BIENESTAR SOCIAL
 AV. LOS HERMANOS MARTEL 1000, SAN JOSÉ, COSTA RICA
 TEL: (506) 2222-1111

PROYECTO DE OBRAS DE RECONSTRUCCIÓN DE LA ESTACIÓN 05: FRANCIA.

ESTUDIO DE IMPACTO AMBIENTAL

CONTRATO DE OBRAS DE RECONSTRUCCIÓN DE LA ESTACIÓN 05: FRANCIA.

IDENTIFICACION DEL AREA:

UBICACION DEL AREA EN EL TERRENO
 CON LA CALLE SANTIAGO O.
 INDICACION AL VEHICULO EN EL AREA
 PROYECTO: FRANCIA

INDICACIONES DE IDENTIFICACION:

SEÑALAMIENTO DE LA LINEA DE OBRAS

FECHA: 01/08/2010

ELABORADO: [Firma]

REVISADO: [Firma]

APROBADO: [Firma]

ELABORADO: [Firma]

REVISADO: [Firma]

APROBADO: [Firma]

Handwritten notes and signatures at the bottom left of the page.

REPORTE FOTOGRAFICO:

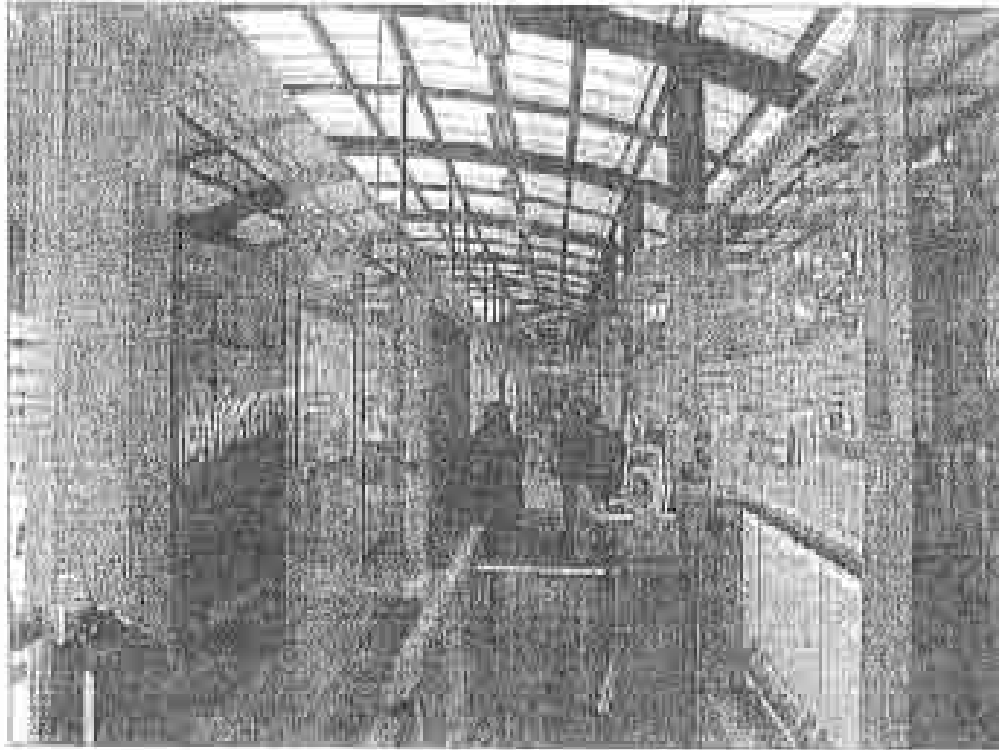

COMANDO EN JEFE FUERZAS ARMADAS
MEXICANAS
ESTADO MAYOR CENTRAL DE FUERZAS ARMADAS
MEXICANAS
COMANDO EN JEFE FUERZAS ARMADAS
MEXICANAS

BOFOTADO
MEXICO (MEXICANAS) - MEXICO (MEXICO)
CIUDADELA CADE (MEXICO) -
MEXICANAS (MEXICO) (MEXICO)
ESTADO MAYOR CENTRAL

COMANDO EN JEFE
VI-3125/2010

COMANDO EN JEFE
ESTADO MAYOR CENTRAL
COMANDO EN JEFE
ESTADO MAYOR CENTRAL

Handwritten signatures and initials in the bottom left corner.

LÍNEA 1
ESTACIÓN 06: JOSÉ M^o VELASCO.

ESPACIOS PUBLICITARIOS		
AP1	espacio 4.5x3x2.5m	01
AP2	espacio 4.5x3x2.5m	01
AP3	espacio 4.5x3x2.5m	01
AP4	espacio 4.5x3x2.5m	01
AP5	espacio 4.5x3x2.5m	01
TOTAL		05

ESPACIOS MULTIFUNCIONALES		
MP1	espacio 4.5x3x2.5m	02
MP2	espacio 4.5x3x2.5m	01
TOTAL		03

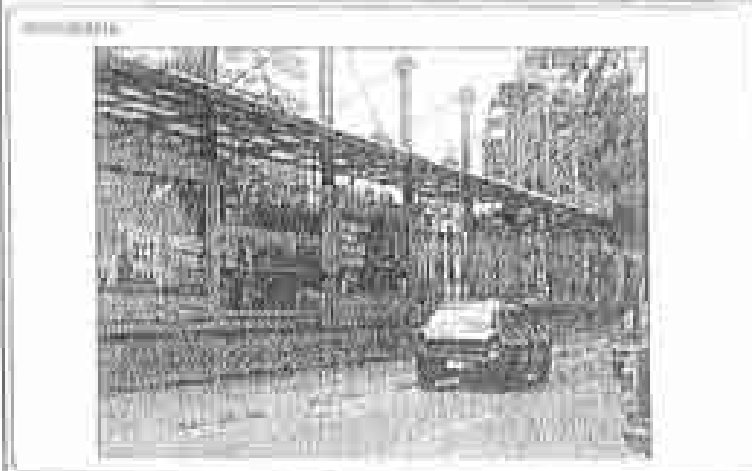
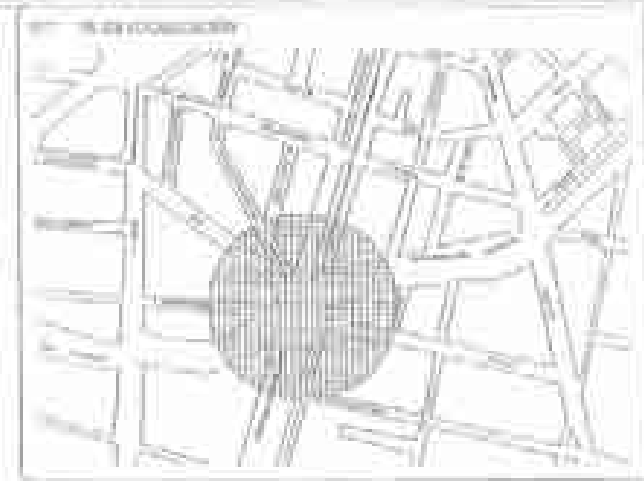

Ciudad Mística
 INSTITUCIÓN MUNICIPAL DE SERVICIOS URBANOS
 DEPARTAMENTO DE SERVICIOS URBANOS
 DEPARTAMENTO DE SERVICIOS URBANOS

REGISTRACIONES Y LICENCIAS

SEDE DE SERVICIOS URBANOS DE CIUDAD MÍSTICA S.A.S.
 "S.A.S. SERVICIOS URBANOS" - S.A.S.

DECLARACIONES JURADAS

DECLARACIONES JURADAS AL PÚBLICO EN GENERAL
 SOBRE LA VERACIDAD DE LOS DATOS
 PRESENTADOS EN ESTE DOCUMENTO

DECLARACIONES JURADAS
 DEL MANEJO DE LA OBRA

DECLARACIONES JURADAS
 DEL MANEJO DE LA OBRA

DECLARACIONES JURADAS
 DEL MANEJO DE LA OBRA

[Handwritten signatures]

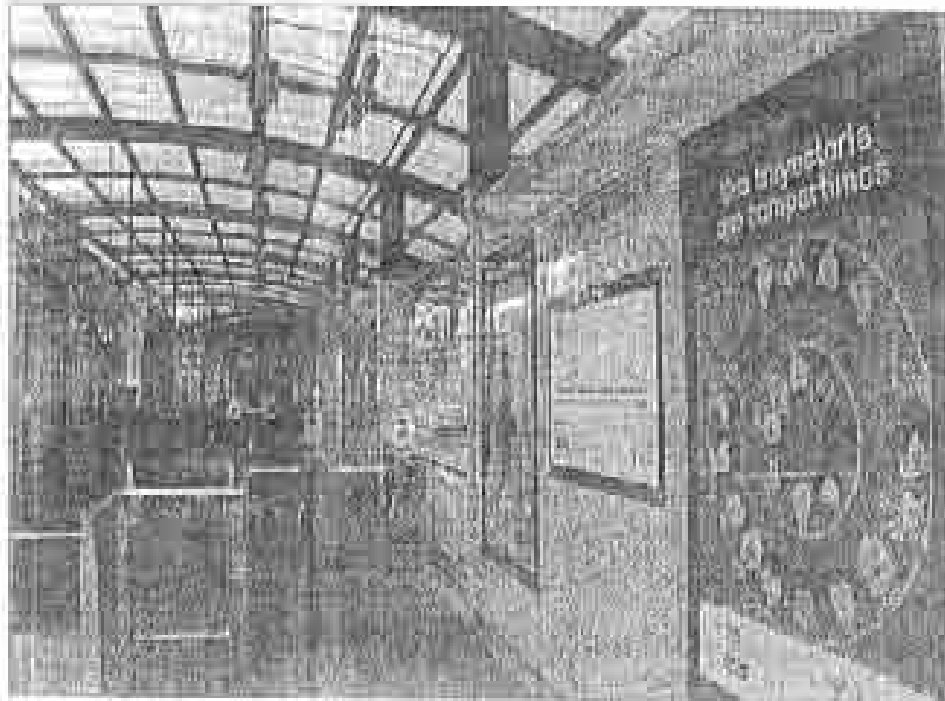

SECRETARÍA DE CULTURA Y PATRIMONIO
SECRETARÍA DE TURISMO Y ECONOMÍA LOCAL
SECRETARÍA DE EDUCACIÓN Y DEPORTE
SECRETARÍA DE FERIA Y EXPOSICIONES
SECRETARÍA DE FERIA Y EXPOSICIONES

SECRETARÍA DE CULTURA Y PATRIMONIO
SECRETARÍA DE TURISMO Y ECONOMÍA LOCAL
SECRETARÍA DE EDUCACIÓN Y DEPORTE
SECRETARÍA DE FERIA Y EXPOSICIONES

FECHA: 10/05/2010
VF-3176-2010

Nombre: *[Handwritten Signature]*
Cargo: *[Handwritten Title]*

[Handwritten Signature]

LÍNEA 1

ESTACIÓN 07: TEATRO INSURGENTES.

ESPACIOS PUBLICITARIOS		
AN. 2000x300	11	33
AN. 1000x300	21	21
AN. 1000x400 (columna)	11	11
AN. 1000x400 (pared)	01	01
AN. 1000x600 (columna)	01	01
TOTAL	55	107

ESPACIOS MULTIFUNCIONALES		
AN. 1000x1000 (columna)	02	02
AN. 1000x1000 (pared)	01	01
TOTAL	03	03

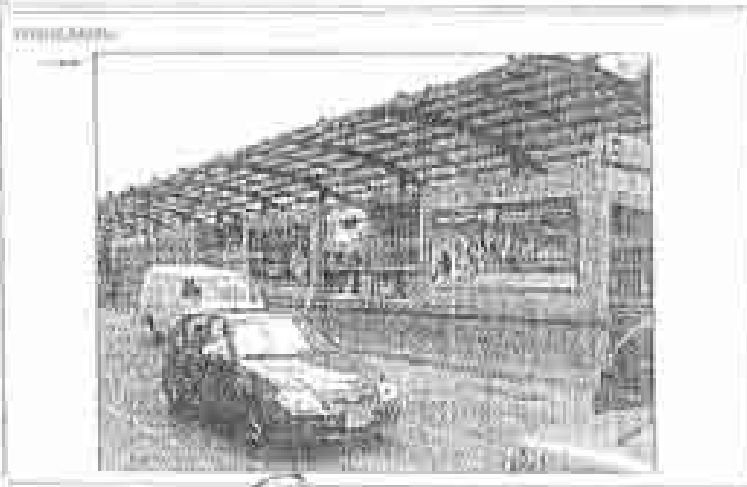
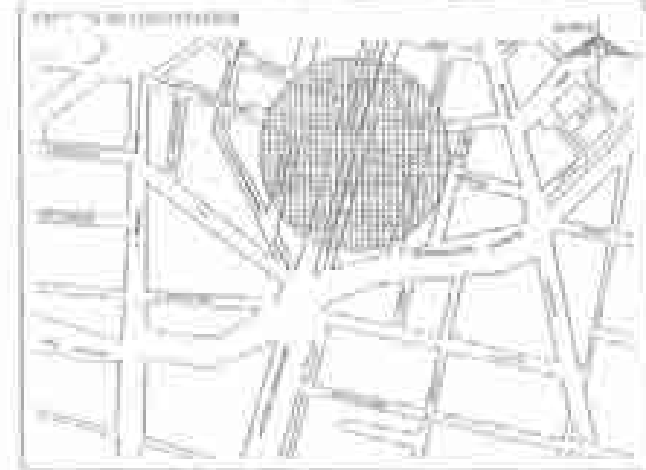

Ciudad México
 SERVICIOS DE TRANSPORTES
 S.A. DE CV
 SERVICIOS DE TRANSPORTES
 S.A. DE CV

CONDICIONES GENERALES DE SERVICIO

SE DEBE PAGAR POR:

DEL 10% DEL VALOR DE LOS BILLETES

CONDICIONES GENERALES DE SERVICIO

SE DEBE PAGAR POR:

DEL 10% DEL VALOR DE LOS BILLETES

SE DEBE PAGAR POR:

DEL 10% DEL VALOR DE LOS BILLETES

SE DEBE PAGAR POR:

DEL 10% DEL VALOR DE LOS BILLETES

[Handwritten signature]

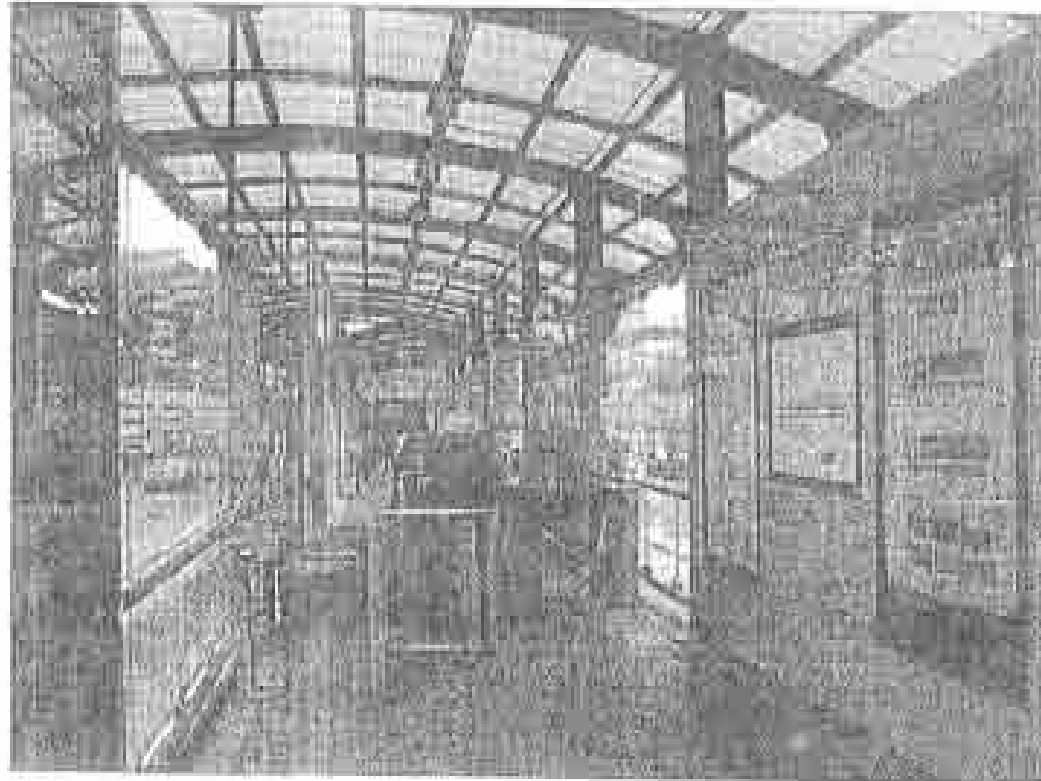

SECRETARÍA DE CULTURA Y PATRIMONIO
SECRETARÍA DE ECONOMÍA
SECRETARÍA DE EDUCACIÓN PÚBLICA
SECRETARÍA DE SALUD
SECRETARÍA DE TURISMO
SECRETARÍA DE VIVIENDA Y OBRAS PÚBLICAS

SECRETARÍA DE CULTURA Y PATRIMONIO
SECRETARÍA DE ECONOMÍA
SECRETARÍA DE EDUCACIÓN PÚBLICA
SECRETARÍA DE SALUD
SECRETARÍA DE TURISMO
SECRETARÍA DE VIVIENDA Y OBRAS PÚBLICAS

VF-0177-2010

SECRETARÍA DE CULTURA Y PATRIMONIO
SECRETARÍA DE ECONOMÍA
SECRETARÍA DE EDUCACIÓN PÚBLICA
SECRETARÍA DE SALUD
SECRETARÍA DE TURISMO
SECRETARÍA DE VIVIENDA Y OBRAS PÚBLICAS

[Handwritten signature]

LÍNEA 1

ESTACIÓN 08: RÍO CHURUBUSCO

EMPAQUES PUBLICITARIOS	
101. Empaque 1	10
102. Empaque 2	10
103. Empaque 3	10
104. Empaque 4	10
105. Empaque 5	10
TOTAL	50

Estación Río Churubusco	
101. Empaque 1	10
102. Empaque 2	10
TOTAL	20

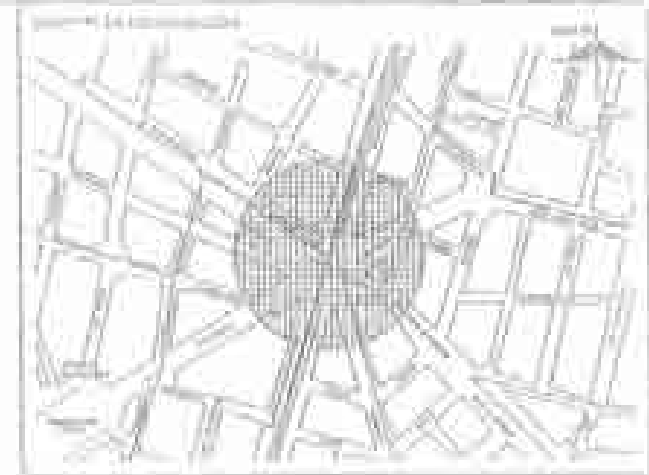

FOTOGRAFÍA

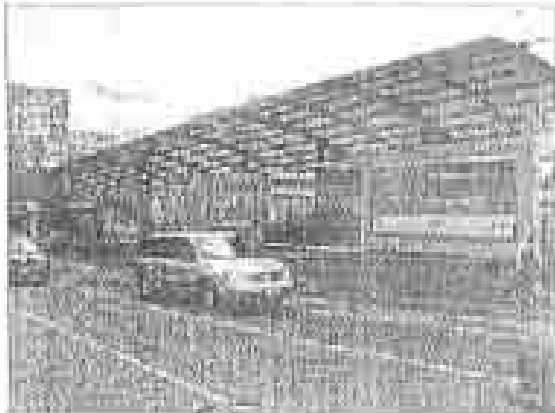

COMISIÓN DE TRÁFICO Y SEGURIDAD

SECRETARÍA DE TRANSPORTES Y COMUNICACIONES

SECRETARÍA DE SEGURIDAD PÚBLICA

ESTACIÓN 08: RÍO CHURUBUSCO
ESTACIÓN 08: RÍO CHURUBUSCO

ESTACIÓN 08: RÍO CHURUBUSCO

ESTACIÓN 08: RÍO CHURUBUSCO
ESTACIÓN 08: RÍO CHURUBUSCO
ESTACIÓN 08: RÍO CHURUBUSCO

ESTACIÓN 08: RÍO CHURUBUSCO

ESTACIÓN 08: RÍO CHURUBUSCO

ESTACIÓN 08: RÍO CHURUBUSCO

ESTACIÓN 08: RÍO CHURUBUSCO

ESTACIÓN 08: RÍO CHURUBUSCO

ESTACIÓN 08: RÍO CHURUBUSCO

ESTACIÓN 08: RÍO CHURUBUSCO

ESTACIÓN 08: RÍO CHURUBUSCO

ESTACIÓN 08: RÍO CHURUBUSCO

ESTACIÓN 08: RÍO CHURUBUSCO

LÍNEA 1

ESTACIÓN 09: FELIX CUEVAS.

ESPACIOS PUBLICITARIOS		
MT. MANTENIMIENTO	11	27
MT. PASADIZO	11	27
MT. TUNEL A SAN JUAN	11	27
MT. TUNEL A SAN JUAN	11	27
MT. TUNEL A SAN JUAN	11	27
MT. TUNEL A SAN JUAN	11	27
TOTAL	66	162

ESPACIOS MULTIFUNCIONALES		
MT. PASADIZO	11	27
MT. PASADIZO	11	27
TOTAL	22	54

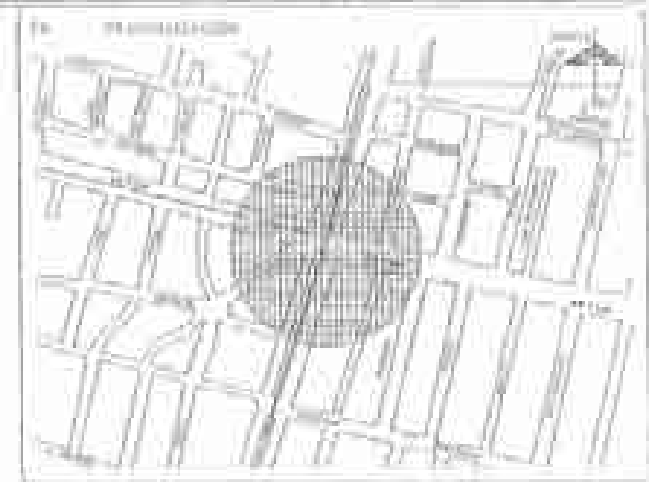

09/09/14

REVISOR:



CONSEJO REGULADOR DE
 SERVICIOS DE
 TRANSPORTES PÚBLICOS
 DEL VALLE DE MEXICO

CONTRATO DE OBRAS Y SERVICIOS

TRÁMITE DE OBRAS

SEMPRE EN EL INTERÉS DE LA CIUDAD DE MEXICO

CONTRATO DE OBRAS Y SERVICIOS

CONTRATO DE OBRAS Y SERVICIOS
 PARA LA CONSTRUCCIÓN DE LA
 ESTACIÓN DE TRANSITO
 EN EL VALLE DE MEXICO

09/09/14

CONTRATO DE OBRAS Y SERVICIOS

SEMPRE EN EL INTERÉS DE LA CIUDAD DE MEXICO

CONTRATO DE OBRAS Y SERVICIOS

CONTRATO DE OBRAS Y SERVICIOS

CONTRATO DE OBRAS Y SERVICIOS

CONTRATO DE OBRAS Y SERVICIOS

CONTRATO DE OBRAS Y SERVICIOS

Handwritten notes and signatures at the bottom left of the page.

LÍNEA 1

ESTACIÓN 10: PARQUE HUNDIDO.

CONDICIONES DE OBRAS		
1.1. OBRAS DE OBRAS	1.1.1. OBRAS DE OBRAS	1.1.2. OBRAS DE OBRAS
1.2. OBRAS DE OBRAS	1.2.1. OBRAS DE OBRAS	1.2.2. OBRAS DE OBRAS
1.3. OBRAS DE OBRAS	1.3.1. OBRAS DE OBRAS	1.3.2. OBRAS DE OBRAS
1.4. OBRAS DE OBRAS	1.4.1. OBRAS DE OBRAS	1.4.2. OBRAS DE OBRAS
1.5. OBRAS DE OBRAS	1.5.1. OBRAS DE OBRAS	1.5.2. OBRAS DE OBRAS
1.6. OBRAS DE OBRAS	1.6.1. OBRAS DE OBRAS	1.6.2. OBRAS DE OBRAS
1.7. OBRAS DE OBRAS	1.7.1. OBRAS DE OBRAS	1.7.2. OBRAS DE OBRAS
1.8. OBRAS DE OBRAS	1.8.1. OBRAS DE OBRAS	1.8.2. OBRAS DE OBRAS
1.9. OBRAS DE OBRAS	1.9.1. OBRAS DE OBRAS	1.9.2. OBRAS DE OBRAS
1.10. OBRAS DE OBRAS	1.10.1. OBRAS DE OBRAS	1.10.2. OBRAS DE OBRAS

ESPACIO MULTIMEDIA		
1.1. OBRAS DE OBRAS	1.1.1. OBRAS DE OBRAS	1.1.2. OBRAS DE OBRAS
1.2. OBRAS DE OBRAS	1.2.1. OBRAS DE OBRAS	1.2.2. OBRAS DE OBRAS
1.3. OBRAS DE OBRAS	1.3.1. OBRAS DE OBRAS	1.3.2. OBRAS DE OBRAS
1.4. OBRAS DE OBRAS	1.4.1. OBRAS DE OBRAS	1.4.2. OBRAS DE OBRAS
1.5. OBRAS DE OBRAS	1.5.1. OBRAS DE OBRAS	1.5.2. OBRAS DE OBRAS
1.6. OBRAS DE OBRAS	1.6.1. OBRAS DE OBRAS	1.6.2. OBRAS DE OBRAS
1.7. OBRAS DE OBRAS	1.7.1. OBRAS DE OBRAS	1.7.2. OBRAS DE OBRAS
1.8. OBRAS DE OBRAS	1.8.1. OBRAS DE OBRAS	1.8.2. OBRAS DE OBRAS
1.9. OBRAS DE OBRAS	1.9.1. OBRAS DE OBRAS	1.9.2. OBRAS DE OBRAS
1.10. OBRAS DE OBRAS	1.10.1. OBRAS DE OBRAS	1.10.2. OBRAS DE OBRAS

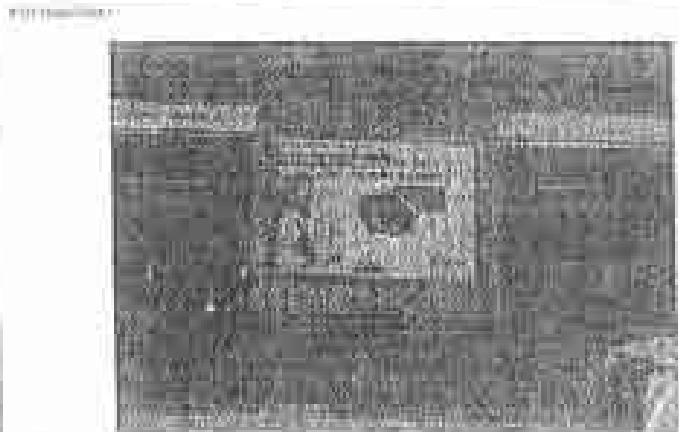
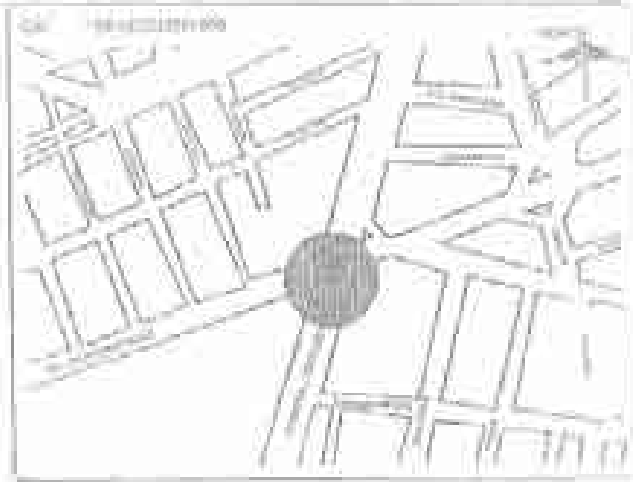

Ciudad Mexico

ESTACIÓN 10: PARQUE HUNDIDO

PROYECTO DE OBRAS DE CONSTRUCCIÓN DE LA LÍNEA 1 DEL METRO

ESTACIÓN 10: PARQUE HUNDIDO

PROYECTO DE OBRAS DE CONSTRUCCIÓN DE LA LÍNEA 1 DEL METRO

VERIFICACIÓN DE OBRAS	
1.1. OBRAS DE OBRAS	1.1.1. OBRAS DE OBRAS
1.2. OBRAS DE OBRAS	1.2.1. OBRAS DE OBRAS
1.3. OBRAS DE OBRAS	1.3.1. OBRAS DE OBRAS
1.4. OBRAS DE OBRAS	1.4.1. OBRAS DE OBRAS
1.5. OBRAS DE OBRAS	1.5.1. OBRAS DE OBRAS
1.6. OBRAS DE OBRAS	1.6.1. OBRAS DE OBRAS
1.7. OBRAS DE OBRAS	1.7.1. OBRAS DE OBRAS
1.8. OBRAS DE OBRAS	1.8.1. OBRAS DE OBRAS
1.9. OBRAS DE OBRAS	1.9.1. OBRAS DE OBRAS
1.10. OBRAS DE OBRAS	1.10.1. OBRAS DE OBRAS

Handwritten signature or initials at the bottom left of the page.

LÍNEA 1
ESTACIÓN 11: CIUDAD DE LOS DEPORTES.

ESPACIOS SUBTERRÁNEOS		
SA	ESTACION	11
SB	ESTACION	12
SC	ESTACION	13
SD	ESTACION	14
SE	ESTACION	15
SE	ESTACION	16
SE	ESTACION	17
SE	ESTACION	18
SE	ESTACION	19
SE	ESTACION	20
SE	ESTACION	21
SE	ESTACION	22
SE	ESTACION	23
SE	ESTACION	24
SE	ESTACION	25
SE	ESTACION	26
SE	ESTACION	27
SE	ESTACION	28
SE	ESTACION	29
SE	ESTACION	30
SE	ESTACION	31
SE	ESTACION	32
SE	ESTACION	33
SE	ESTACION	34
SE	ESTACION	35
SE	ESTACION	36
SE	ESTACION	37
SE	ESTACION	38
SE	ESTACION	39
SE	ESTACION	40
SE	ESTACION	41
SE	ESTACION	42
SE	ESTACION	43
SE	ESTACION	44
SE	ESTACION	45
SE	ESTACION	46
SE	ESTACION	47
SE	ESTACION	48
SE	ESTACION	49
SE	ESTACION	50
SE	ESTACION	51
SE	ESTACION	52
SE	ESTACION	53
SE	ESTACION	54
SE	ESTACION	55
SE	ESTACION	56
SE	ESTACION	57
SE	ESTACION	58
SE	ESTACION	59
SE	ESTACION	60
SE	ESTACION	61
SE	ESTACION	62
SE	ESTACION	63
SE	ESTACION	64
SE	ESTACION	65
SE	ESTACION	66
SE	ESTACION	67
SE	ESTACION	68
SE	ESTACION	69
SE	ESTACION	70
SE	ESTACION	71
SE	ESTACION	72
SE	ESTACION	73
SE	ESTACION	74
SE	ESTACION	75
SE	ESTACION	76
SE	ESTACION	77
SE	ESTACION	78
SE	ESTACION	79
SE	ESTACION	80
SE	ESTACION	81
SE	ESTACION	82
SE	ESTACION	83
SE	ESTACION	84
SE	ESTACION	85
SE	ESTACION	86
SE	ESTACION	87
SE	ESTACION	88
SE	ESTACION	89
SE	ESTACION	90
SE	ESTACION	91
SE	ESTACION	92
SE	ESTACION	93
SE	ESTACION	94
SE	ESTACION	95
SE	ESTACION	96
SE	ESTACION	97
SE	ESTACION	98
SE	ESTACION	99
SE	ESTACION	100

ESPACIOS CONCRETOS		
SA	ESTACION	11
SB	ESTACION	12
SC	ESTACION	13
SD	ESTACION	14
SE	ESTACION	15
SE	ESTACION	16
SE	ESTACION	17
SE	ESTACION	18
SE	ESTACION	19
SE	ESTACION	20
SE	ESTACION	21
SE	ESTACION	22
SE	ESTACION	23
SE	ESTACION	24
SE	ESTACION	25
SE	ESTACION	26
SE	ESTACION	27
SE	ESTACION	28
SE	ESTACION	29
SE	ESTACION	30
SE	ESTACION	31
SE	ESTACION	32
SE	ESTACION	33
SE	ESTACION	34
SE	ESTACION	35
SE	ESTACION	36
SE	ESTACION	37
SE	ESTACION	38
SE	ESTACION	39
SE	ESTACION	40
SE	ESTACION	41
SE	ESTACION	42
SE	ESTACION	43
SE	ESTACION	44
SE	ESTACION	45
SE	ESTACION	46
SE	ESTACION	47
SE	ESTACION	48
SE	ESTACION	49
SE	ESTACION	50
SE	ESTACION	51
SE	ESTACION	52
SE	ESTACION	53
SE	ESTACION	54
SE	ESTACION	55
SE	ESTACION	56
SE	ESTACION	57
SE	ESTACION	58
SE	ESTACION	59
SE	ESTACION	60
SE	ESTACION	61
SE	ESTACION	62
SE	ESTACION	63
SE	ESTACION	64
SE	ESTACION	65
SE	ESTACION	66
SE	ESTACION	67
SE	ESTACION	68
SE	ESTACION	69
SE	ESTACION	70
SE	ESTACION	71
SE	ESTACION	72
SE	ESTACION	73
SE	ESTACION	74
SE	ESTACION	75
SE	ESTACION	76
SE	ESTACION	77
SE	ESTACION	78
SE	ESTACION	79
SE	ESTACION	80
SE	ESTACION	81
SE	ESTACION	82
SE	ESTACION	83
SE	ESTACION	84
SE	ESTACION	85
SE	ESTACION	86
SE	ESTACION	87
SE	ESTACION	88
SE	ESTACION	89
SE	ESTACION	90
SE	ESTACION	91
SE	ESTACION	92
SE	ESTACION	93
SE	ESTACION	94
SE	ESTACION	95
SE	ESTACION	96
SE	ESTACION	97
SE	ESTACION	98
SE	ESTACION	99
SE	ESTACION	100

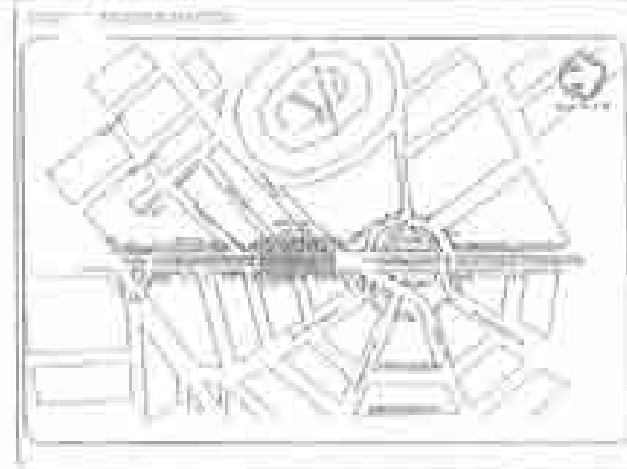

PROPÓSITO



CONSEJO DE ADMINISTRACIÓN
 CIUDAD MEXICO
 INSTITUTO DE INVESTIGACIONES Y DESARROLLOS

ESTACIONES DE PASAJEROS Y PASADIZOS

ESTACIONES DE PASAJEROS

ESTACIONES DE PASAJEROS Y PASADIZOS

ESTACIONES DE PASAJEROS

ESTACIONES DE PASAJEROS Y PASADIZOS

VI-2181-2717

ESTACIONES DE PASAJEROS Y PASADIZOS

ESTACIONES DE PASAJEROS Y PASADIZOS

ESTACIONES DE PASAJEROS Y PASADIZOS

ESTACIONES DE PASAJEROS Y PASADIZOS

ESTACIONES DE PASAJEROS Y PASADIZOS

ESTACIONES DE PASAJEROS Y PASADIZOS

ESTACIONES DE PASAJEROS Y PASADIZOS

ESTACIONES DE PASAJEROS Y PASADIZOS

ESTACIONES DE PASAJEROS Y PASADIZOS

ESTACIONES DE PASAJEROS Y PASADIZOS

ESTACIONES DE PASAJEROS Y PASADIZOS

LÍNEA 1

ESTACIÓN 12: COLONIA DEL VALLE

ESTACIÓN URBANITARIA		
UV - URBANITARIA	11	11
UV - URBANITARIA	11	11
UV - URBANITARIA	11	11
UV - URBANITARIA	11	11
UV - URBANITARIA	11	11
UV - URBANITARIA	11	11

SERVICIO MULTIESPECIALIZADO		
MS - MULTIESPECIALIZADO	11	11
MS - MULTIESPECIALIZADO	11	11
MS - MULTIESPECIALIZADO	11	11
MS - MULTIESPECIALIZADO	11	11
MS - MULTIESPECIALIZADO	11	11
MS - MULTIESPECIALIZADO	11	11

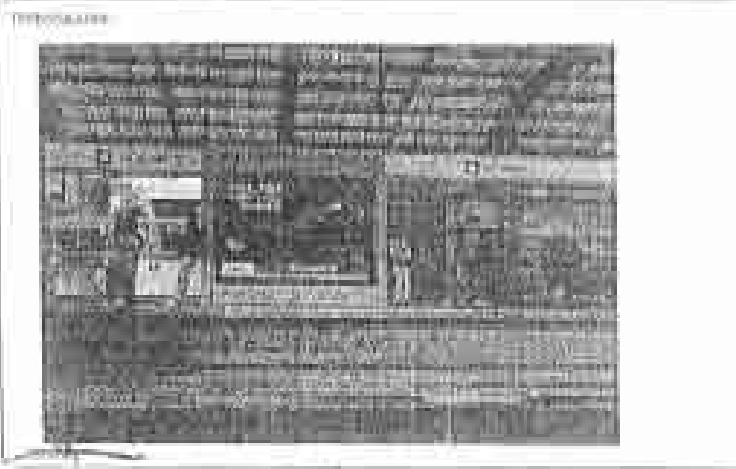
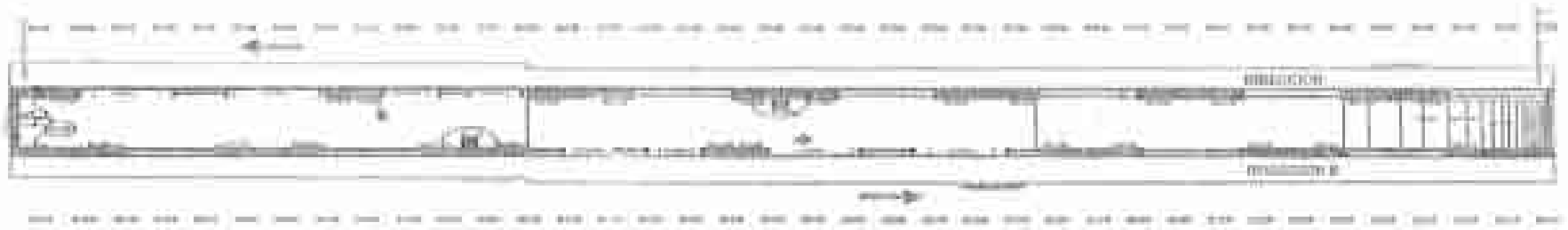
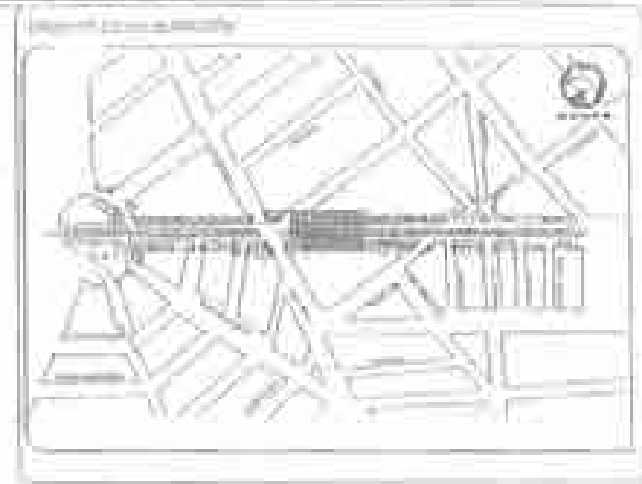

Ciudad México

ESTACIÓN 12: COLONIA DEL VALLE

PROYECTO DE OBRAS DE INFRAESTRUCTURA

ESTACIÓN 12: COLONIA DEL VALLE

PROYECTO DE OBRAS DE INFRAESTRUCTURA

ESTACIÓN 12: COLONIA DEL VALLE

PROYECTO DE OBRAS DE INFRAESTRUCTURA

ESTACIÓN 12: COLONIA DEL VALLE

PROYECTO DE OBRAS DE INFRAESTRUCTURA

ESTACIÓN 12: COLONIA DEL VALLE

PROYECTO DE OBRAS DE INFRAESTRUCTURA

ESTACIÓN 12: COLONIA DEL VALLE

PROYECTO DE OBRAS DE INFRAESTRUCTURA

ESTACIÓN 12: COLONIA DEL VALLE

PROYECTO DE OBRAS DE INFRAESTRUCTURA

Handwritten signature or mark at the bottom left of the page.

LÍNEA 1
ESTACION I3: NÁPOLES

ESPACIOS PLANTATIvos

ITEM	DESCRIPCIÓN	CANTIDAD	UNIDAD
01	Plantas de sombra	10	planta
02	Plantas de floración	10	planta
03	Plantas de fruto	10	planta
04	Plantas de follaje	10	planta
05	Plantas de raíz	10	planta
06	Plantas de tallo	10	planta
07	Plantas de hoja	10	planta
08	Plantas de flor	10	planta
09	Plantas de fruto	10	planta
10	Plantas de follaje	10	planta

ESPACIOS MULTIMEDIOS

ITEM	DESCRIPCIÓN	CANTIDAD	UNIDAD
01	Panel de información	01	panel
02	Panel de dirección	01	panel

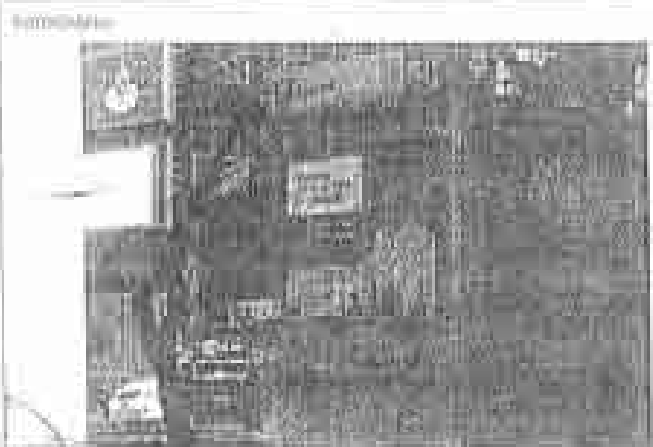
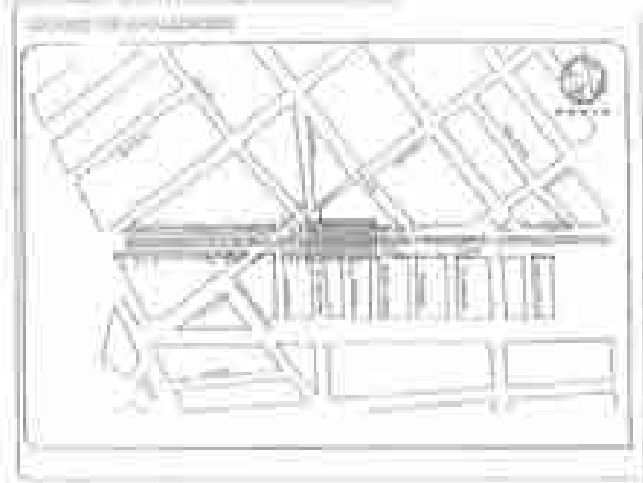

Ciudad México

SECRETARÍA DE TRANSPORTES Y COMUNICACIONES

ESTACION I3: NÁPOLES

PROYECTO DE OBRAS DE RECONSTRUCCIÓN DEL PASADIZO SUBTERRANEO

PROYECTO DE OBRAS DE RECONSTRUCCIÓN DEL PASADIZO SUBTERRANEO

ESTACION I3: NÁPOLES

PROYECTO DE OBRAS DE RECONSTRUCCIÓN DEL PASADIZO SUBTERRANEO

ESTACION I3: NÁPOLES

PROYECTO DE OBRAS DE RECONSTRUCCIÓN DEL PASADIZO SUBTERRANEO

ESTACION I3: NÁPOLES

PROYECTO DE OBRAS DE RECONSTRUCCIÓN DEL PASADIZO SUBTERRANEO

ESTACION I3: NÁPOLES

Handwritten signature and date: 10/10/10

LÍNEA 1

ESTACIÓN 14: POLIFORUM.



ESPACIO PÚBLICO (M ²)		
PLATAFORMA	11	11
ACCESORIOS	11	11
OTROS	11	11
TOTAL	33	33

ESTACIONAMIENTO (M ²)		
ESTACIONAMIENTO	11	11
TOTAL	11	11



Ciudad de México

SECRETARÍA DE TRANSPORTES Y OBRAS PÚBLICAS

SECRETARÍA DE ECONOMÍA

SECRETARÍA DE PLANEACIÓN Y POLÍTICA ECONOMICA

SECRETARÍA DE SALUD Y PROTECCIÓN SOCIAL

SECRETARÍA DE SEGURIDAD PÚBLICA

SECRETARÍA DE TURISMO

SECRETARÍA DE VIVIENDA Y OBRAS PÚBLICAS

SECRETARÍA DE FOMENTO ECONÓMICO

SECRETARÍA DE ENERGÍA

SECRETARÍA DE CULTURA

SECRETARÍA DE EDUCACIÓN

SECRETARÍA DE AGRICULTURA, GANADERÍA Y DESARROLLO RURAL

SECRETARÍA DE MEDIO AMBIENTE Y CLIMA

SECRETARÍA DE DEFENSA NACIONAL

SECRETARÍA DE ASUNTOS EXTERIORES

SECRETARÍA DE ECONOMÍA FEDERAL

SECRETARÍA DE ECONOMÍA LOCAL

SECRETARÍA DE ECONOMÍA ESTADAL

SECRETARÍA DE ECONOMÍA MUNICIPAL

SECRETARÍA DE ECONOMÍA FEDERALIZADA

SECRETARÍA DE ECONOMÍA FEDERALIZADA LOCAL

SECRETARÍA DE ECONOMÍA FEDERALIZADA ESTADAL

SECRETARÍA DE ECONOMÍA FEDERALIZADA MUNICIPAL

SECRETARÍA DE ECONOMÍA FEDERALIZADA FEDERALIZADA

SECRETARÍA DE ECONOMÍA FEDERALIZADA FEDERALIZADA LOCAL

SECRETARÍA DE ECONOMÍA FEDERALIZADA FEDERALIZADA ESTADAL

SECRETARÍA DE ECONOMÍA FEDERALIZADA FEDERALIZADA MUNICIPAL

SECRETARÍA DE ECONOMÍA FEDERALIZADA FEDERALIZADA FEDERALIZADA

SECRETARÍA DE TRANSPORTES Y OBRAS PÚBLICAS

SECRETARÍA DE ECONOMÍA

SECRETARÍA DE PLANEACIÓN Y POLÍTICA ECONOMICA

SECRETARÍA DE SALUD Y PROTECCIÓN SOCIAL

SECRETARÍA DE SEGURIDAD PÚBLICA

SECRETARÍA DE TURISMO

SECRETARÍA DE VIVIENDA Y OBRAS PÚBLICAS

SECRETARÍA DE FOMENTO ECONÓMICO

SECRETARÍA DE ENERGÍA

SECRETARÍA DE CULTURA

SECRETARÍA DE EDUCACIÓN

SECRETARÍA DE AGRICULTURA, GANADERÍA Y DESARROLLO RURAL

SECRETARÍA DE MEDIO AMBIENTE Y CLIMA

SECRETARÍA DE DEFENSA NACIONAL

SECRETARÍA DE ASUNTOS EXTERIORES

SECRETARÍA DE ECONOMÍA FEDERAL

SECRETARÍA DE ECONOMÍA LOCAL

SECRETARÍA DE ECONOMÍA ESTADAL

SECRETARÍA DE ECONOMÍA MUNICIPAL

SECRETARÍA DE ECONOMÍA FEDERALIZADA

SECRETARÍA DE ECONOMÍA FEDERALIZADA LOCAL

SECRETARÍA DE ECONOMÍA FEDERALIZADA ESTADAL

SECRETARÍA DE ECONOMÍA FEDERALIZADA MUNICIPAL

SECRETARÍA DE ECONOMÍA FEDERALIZADA FEDERALIZADA

SECRETARÍA DE ECONOMÍA FEDERALIZADA FEDERALIZADA LOCAL

SECRETARÍA DE ECONOMÍA FEDERALIZADA FEDERALIZADA ESTADAL

SECRETARÍA DE ECONOMÍA FEDERALIZADA FEDERALIZADA MUNICIPAL

SECRETARÍA DE ECONOMÍA FEDERALIZADA FEDERALIZADA FEDERALIZADA

Handwritten signature or scribble at the bottom left of the page.

LÍNEA 1
ESTACIÓN 15: LA PIEDAD,

CONDICIONES PLANTAS

CC	CONDICIONES	15	15
CC	CONDICIONES	15	15
MP	CONDICIONES	15	15
MA	CONDICIONES	15	15
ME	CONDICIONES	15	15

CONDICIONES PLANTAS INDICADAS

CC	CONDICIONES	15	15
CC	CONDICIONES	15	15
MP	CONDICIONES	15	15
MA	CONDICIONES	15	15
ME	CONDICIONES	15	15

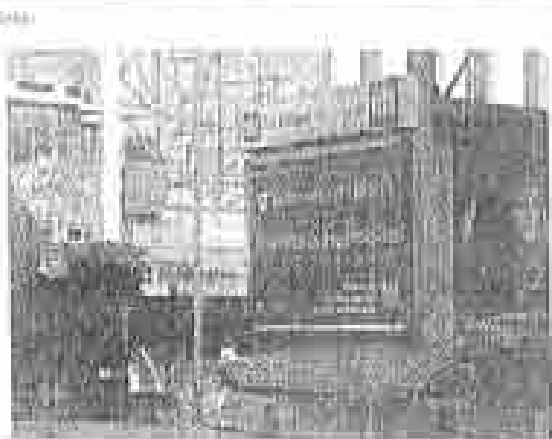
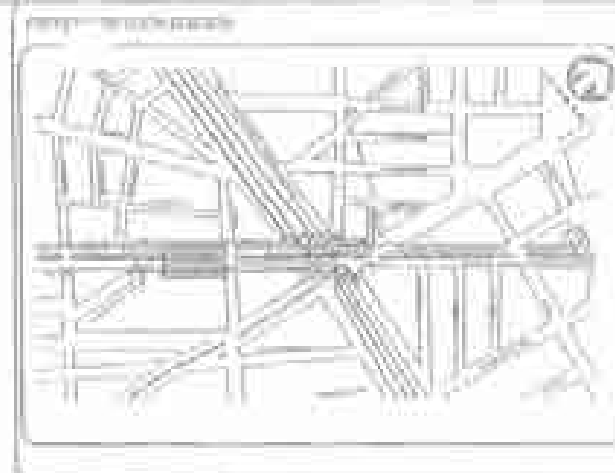

Ciudad México
 SECRETARÍA DE TRANSPORTES Y OBRAS PÚBLICAS
 DIRECCIÓN GENERAL DE OBRAS PÚBLICAS
 DIRECCIÓN DE OBRAS DE INFRAESTRUCTURA

CONTRATO DE OBRAS DE CONSTRUCCIÓN DE LA ESTACIÓN 15: LA PIEDAD

EN OBRAS DE CONSTRUCCIÓN DE LA ESTACIÓN 15: LA PIEDAD

PROYECTO DE OBRAS DE CONSTRUCCIÓN DE LA ESTACIÓN 15: LA PIEDAD

INSTRUMENTOS DE OBRAS DE CONSTRUCCIÓN DE LA ESTACIÓN 15: LA PIEDAD

ACTA DE OBRAS DE CONSTRUCCIÓN DE LA ESTACIÓN 15: LA PIEDAD

CONTRATO DE OBRAS DE CONSTRUCCIÓN DE LA ESTACIÓN 15: LA PIEDAD

PROYECTO DE OBRAS DE CONSTRUCCIÓN DE LA ESTACIÓN 15: LA PIEDAD

VF-3185-2017

Handwritten signatures and stamps in the bottom right section of the document.

Handwritten mark or signature at the bottom left of the page.

LÍNEA 1 ESTACIÓN 16: NUEVO LEÓN

SERVICIOS POR PASAJERO		
SE - Servicio	11	11
SE - Servicio	11	11
SE - Servicio	11	11
SE - Servicio	11	11
SE - Servicio	11	11
TOTAL	55	55

SERVICIOS POR PASAJERO		
SE - Servicio	11	11
SE - Servicio	11	11
SE - Servicio	11	11
SE - Servicio	11	11
SE - Servicio	11	11
TOTAL	55	55

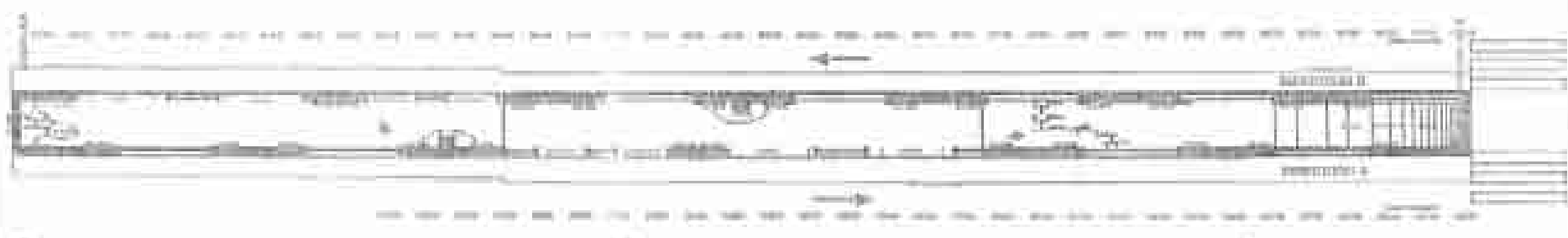
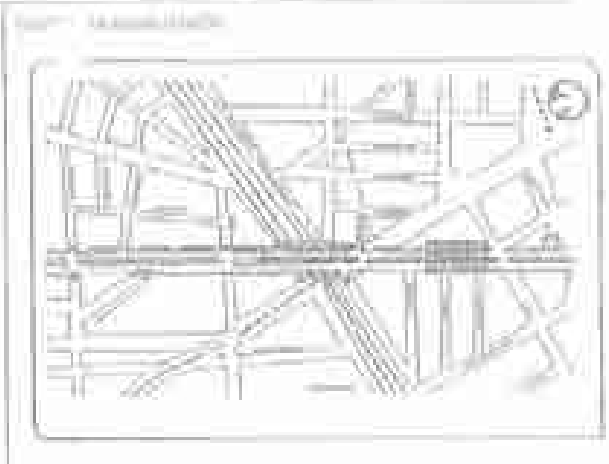

Ciudad México

ESTACION 16: NUEVO LEÓN

PROYECTO DE OBRAS DE RECONSTRUCCIÓN DE LA ESTACION 16: NUEVO LEÓN

ESTACION 16: NUEVO LEÓN

PROYECTO DE OBRAS DE RECONSTRUCCIÓN DE LA ESTACION 16: NUEVO LEÓN

ESTACION 16: NUEVO LEÓN

PROYECTO DE OBRAS DE RECONSTRUCCIÓN DE LA ESTACION 16: NUEVO LEÓN

ESTACION 16: NUEVO LEÓN

PROYECTO DE OBRAS DE RECONSTRUCCIÓN DE LA ESTACION 16: NUEVO LEÓN

ESTACION 16: NUEVO LEÓN

PROYECTO DE OBRAS DE RECONSTRUCCIÓN DE LA ESTACION 16: NUEVO LEÓN

Handwritten signature or notes at the bottom left of the page.

LÍNEA 1

ESTACIÓN 17: CHILPANCINGO.



ESPACIOS PROYECTADOS		
ANCHO DE CALLE	12.00	12.00
ANCHO DE VEREDA	1.50	1.50
ANCHO DE VEREDA DE CALLE	1.50	1.50
ANCHO DE VEREDA DE CALLE	1.50	1.50
ANCHO DE VEREDA DE CALLE	1.50	1.50
ANCHO DE VEREDA DE CALLE	1.50	1.50

LÍMITES DE LOS ESPACIOS PROYECTADOS		
ESPACIO DE VEREDA DE CALLE	12.00	12.00
ESPACIO DE VEREDA DE CALLE	1.50	1.50
ESPACIO DE VEREDA DE CALLE	1.50	1.50
ESPACIO DE VEREDA DE CALLE	1.50	1.50
ESPACIO DE VEREDA DE CALLE	1.50	1.50
ESPACIO DE VEREDA DE CALLE	1.50	1.50



Ciudad de México

SECRETARÍA DE TRANSPORTES Y COMUNICACIONES

SECRETARÍA DE ECONOMÍA

SECRETARÍA DE PLANEACIÓN Y ECONOMÍA

SECRETARÍA DE ENERGÍA

SECRETARÍA DE FOMENTO ECONÓMICO Y TURISMO

SECRETARÍA DE INFRAESTRUCTURA Y VIVIENDA

SECRETARÍA DE MEDIO AMBIENTE Y CLIMA

SECRETARÍA DE SALUD

SECRETARÍA DE SEGURIDAD PÚBLICA

SECRETARÍA DE TRABAJO Y PREVISIÓN SOCIAL

SECRETARÍA DE CULTURA

SECRETARÍA DE EDUCACIÓN

SECRETARÍA DE EMPLEO

SECRETARÍA DE FOMENTO ECONÓMICO Y TURISMO

SECRETARÍA DE INDUSTRIA, COMERCIO EXTERNO Y CALIDAD

SECRETARÍA DE JUSTICIA

SECRETARÍA DE LA ECONOMÍA

SECRETARÍA DE PLANEACIÓN Y ECONOMÍA

SECRETARÍA DE POLÍTICA Y PARTICIPACIÓN CÍVIL

SECRETARÍA DE PROMOCIÓN SOCIAL

SECRETARÍA DE TURISMO

SECRETARÍA DE VIVIENDA Y OBRAS PÚBLICAS

SECRETARÍA DE DEFENSA NACIONAL

SECRETARÍA DE ENERGÍA

SECRETARÍA DE FOMENTO ECONÓMICO Y TURISMO

SECRETARÍA DE INFRAESTRUCTURA Y VIVIENDA

SECRETARÍA DE MEDIO AMBIENTE Y CLIMA

SECRETARÍA DE SALUD

SECRETARÍA DE SEGURIDAD PÚBLICA

SECRETARÍA DE TRABAJO Y PREVISIÓN SOCIAL

SECRETARÍA DE CULTURA

SECRETARÍA DE EDUCACIÓN

SECRETARÍA DE EMPLEO

SECRETARÍA DE FOMENTO ECONÓMICO Y TURISMO

SECRETARÍA DE INDUSTRIA, COMERCIO EXTERNO Y CALIDAD

SECRETARÍA DE JUSTICIA

SECRETARÍA DE LA ECONOMÍA

SECRETARÍA DE PLANEACIÓN Y ECONOMÍA

SECRETARÍA DE POLÍTICA Y PARTICIPACIÓN CÍVIL

SECRETARÍA DE PROMOCIÓN SOCIAL

SECRETARÍA DE TURISMO

SECRETARÍA DE VIVIENDA Y OBRAS PÚBLICAS

SECRETARÍA DE DEFENSA NACIONAL

DATOS DEL PROYECTO	
Nombre del Proyecto	ESTACIÓN 17: CHILPANCINGO
Ubicación	CHILPANCINGO, ESTADO DE GUERRERO
Fecha de Emisión	15/05/2017
Escala	1:500
Autores	ING. JUAN CARLOS GARCÍA GARCÍA
Revisores	ING. JUAN CARLOS GARCÍA GARCÍA
Proyecto	ESTACIÓN 17: CHILPANCINGO
Cliente	SECRETARÍA DE INFRAESTRUCTURA Y VIVIENDA
Fecha de Emisión	15/05/2017
Autores	ING. JUAN CARLOS GARCÍA GARCÍA
Revisores	ING. JUAN CARLOS GARCÍA GARCÍA

Handwritten signature and date: 15/05/2017

LÍNEA 1

ESTACIÓN 18: CAMPECHE.

ESPACIOS ESTRUCTURADOS	
AD - Andén	11
AP - Plataforma	11
MP - Muro de Perforación	11
MA - Muro de Apoyos	11
TI - Trazado de Líneas	11

ESPACIOS MULTIPROPOSITO	
SE - Espacios de Servicio	11
SA - Espacios de Atención	11
ST - Trazado de Líneas	11



ESTACIONES

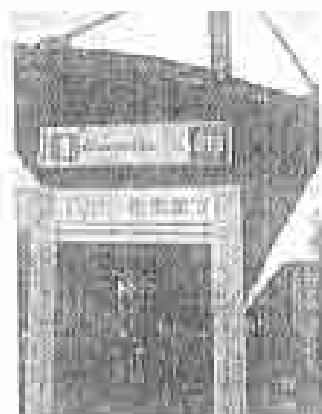

Ciudad México
 SERVICIO DE TRANSPORTES
 S.A. DE CV
 AV. DE LA UNIÓN 1000, PUNTO DE PARTIDA, CDMX
 TEL: 52 55 5622 1111

ESTACIÓN 18: CAMPECHE
 Estructura

SE - Espacios de Servicio
 SA - Espacios de Atención

SEAL: 18-18-18

RESERVA DE ESPACIOS

SE - Espacios de Servicio
 SA - Espacios de Atención

SEAL: 18-18-18

SEAL: 18-18-18

Handwritten signature and notes at the bottom left of the page.

LÍNEA 1
ESTACIÓN 19: SONORA

ELEVACIONES EN METROS	
01. ELEVACION DE LA CALZADA	1.20
02. ELEVACION DE LA CARRERA	1.10
03. ELEVACION DE LA CARRERA	1.10
04. ELEVACION DE LA CARRERA	1.10
05. ELEVACION DE LA CARRERA	1.10

ESPANOS DEL FERROCARRIL	
01. ESPANOS DEL FERROCARRIL	11
02. ESPANOS DEL FERROCARRIL	11

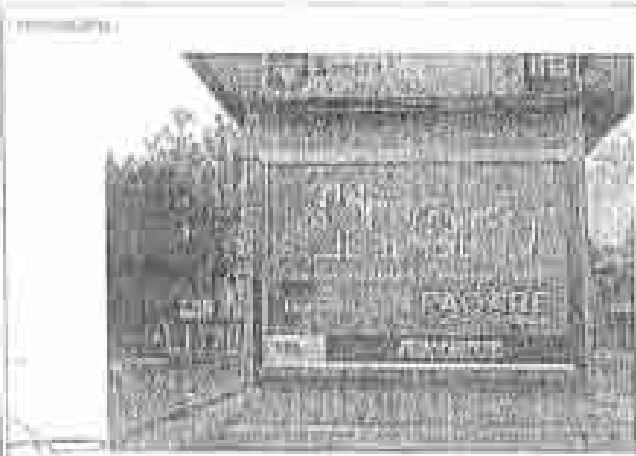
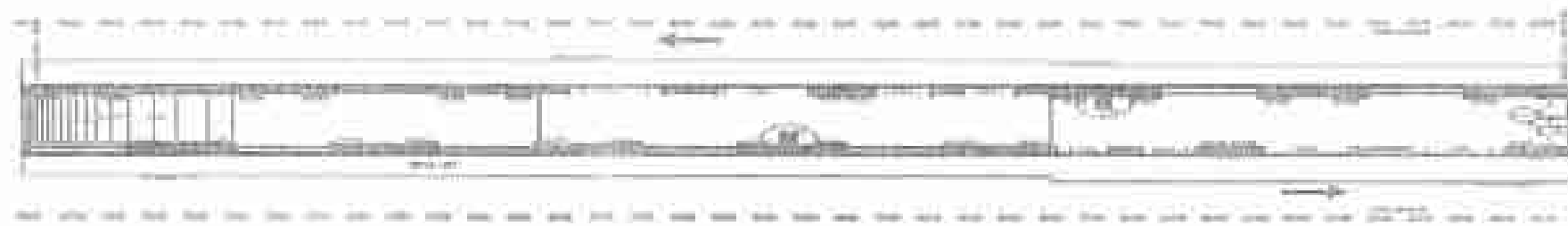
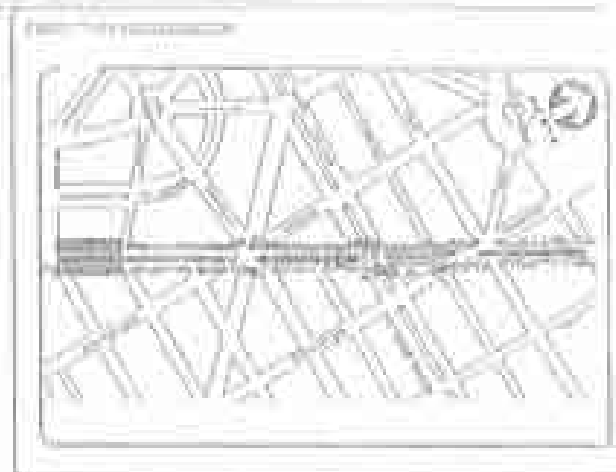

Ciudad de México
 SECRETARÍA DE TRANSPORTES Y OBRAS PÚBLICAS
 DIRECCIÓN GENERAL DE FERROCARRILES

PROYECTO DE OBRAS DE RECONSTRUCCIÓN DEL FERROCARRIL DE SONORA

ESTACIÓN 19: SONORA

ESTRUCTURA DE LA ESTACIÓN

PROYECTO DE OBRAS DE RECONSTRUCCIÓN DEL FERROCARRIL DE SONORA

ESTACIÓN 19: SONORA

ESTACIÓN 19: SONORA	01-19-2010
ESTRUCTURA DE LA ESTACIÓN	ESTRUCTURA DE LA ESTACIÓN
ESTRUCTURA DE LA ESTACIÓN	ESTRUCTURA DE LA ESTACIÓN
ESTRUCTURA DE LA ESTACIÓN	ESTRUCTURA DE LA ESTACIÓN
ESTRUCTURA DE LA ESTACIÓN	ESTRUCTURA DE LA ESTACIÓN

LÍNEA 1. ESTACIÓN 20: ÁLVARO OBREGÓN.



ESPACIOS PÚBLICOS	
1. Plaza	1200
2. Estación	1500
3. Área de espera	1000
4. Área de venta	800
5. Área de información	600
6. Área de seguridad	400
7. Área de mantenimiento	200
8. Área de limpieza	100
9. Área de almacenamiento	100
10. Área de estacionamiento	100

ESPACIOS MULTINORMALES	
11. Espacio multifuncional	100
12. Espacio multifuncional	100
13. Espacio multifuncional	100
14. Espacio multifuncional	100
15. Espacio multifuncional	100
16. Espacio multifuncional	100
17. Espacio multifuncional	100
18. Espacio multifuncional	100
19. Espacio multifuncional	100
20. Espacio multifuncional	100

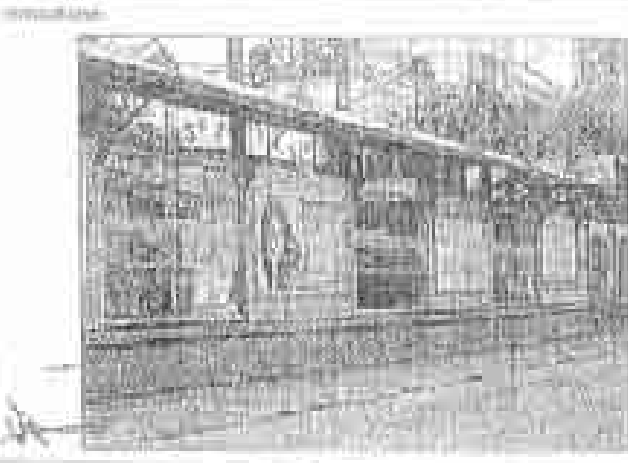

Ciudad México
 GOBIERNO DEL ESTADO DE MÉXICO
 SECRETARÍA DE ECONOMÍA
 SECRETARÍA DE INFRAESTRUCTURA Y COMUNICACIONES

PROYECTO DE OBRAS DE CONSTRUCCIÓN DE LA LÍNEA 1 DEL METRO DE LA CIUDAD DE MÉXICO
 ESTACIÓN 20: ÁLVARO OBREGÓN
 CANTONAMIENTO DEL ESPACIO PÚBLICO

BASE TECNICA PARA EL DISEÑO DEL CANTONAMIENTO DEL ESPACIO PÚBLICO

CONTROLES DEL DISEÑO

AVANCE PROYECTO AL SER DEL LÍNEA 1 CON LA CALLE DE ÁLVARO OBREGÓN. REEFORZAMIENTO DEL ESPACIO PÚBLICO (CANTONAMIENTO PÚBLICO)	VERIFICACIÓN
ESTUDIO DEL DISEÑO DEL CANTONAMIENTO DEL ESPACIO PÚBLICO	VERIFICACIÓN
ELABORACIÓN DEL DISEÑO DEL CANTONAMIENTO DEL ESPACIO PÚBLICO	VERIFICACIÓN
ELABORACIÓN DEL DISEÑO DEL CANTONAMIENTO DEL ESPACIO PÚBLICO	VERIFICACIÓN
ELABORACIÓN DEL DISEÑO DEL CANTONAMIENTO DEL ESPACIO PÚBLICO	VERIFICACIÓN
ELABORACIÓN DEL DISEÑO DEL CANTONAMIENTO DEL ESPACIO PÚBLICO	VERIFICACIÓN

(Signatures and stamps)

LÍNEA 1

ESTACIÓN 22: GLORIETA INSURGENTES NORTE.

Dirección A

ESPACIOS IMPRESIONADOS		
01	ESPACIO IMPRESIONADO	1.50
02	ESPACIO IMPRESIONADO	1.50
03	ESPACIO IMPRESIONADO	1.50
04	ESPACIO IMPRESIONADO	1.50
05	ESPACIO IMPRESIONADO	1.50

ESPACIOS MULTIMEDIALES		
06	ESPACIO MULTIMEDIALE	1.50
07	ESPACIO MULTIMEDIALE	1.50
08	ESPACIO MULTIMEDIALE	1.50

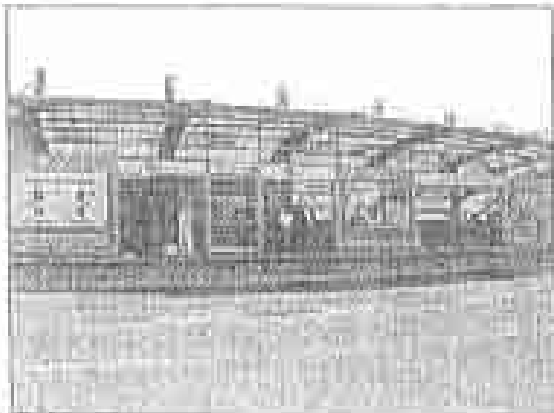
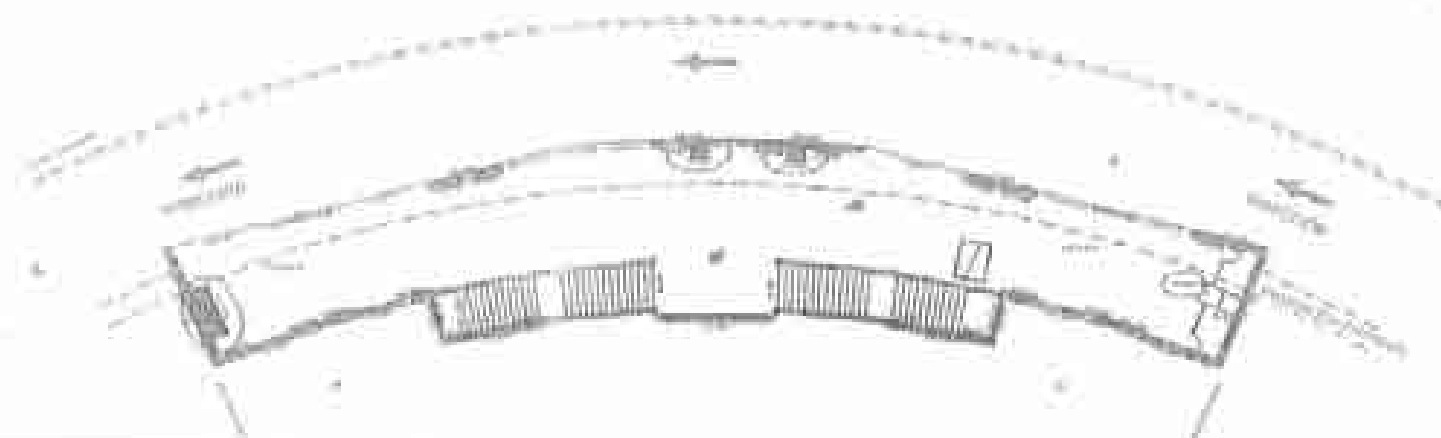
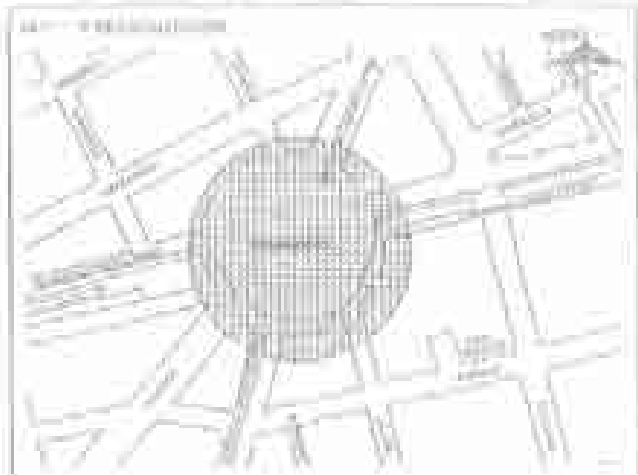

COMISIÓN FEDERAL DE TRANSPORTE Y SEGURIDAD VIAL

SECRETARÍA DE TRANSPORTES Y COMUNICACIONES

SECRETARÍA DE ECONOMÍA

CONTRATO DE OBRAS

- PROYECTO DE OBRAS DE RECONSTRUCCIÓN DE LA ESTACIÓN DE METRO EN GLORIETA INSURGENTES NORTE.
- CONTRATO DE OBRAS DE RECONSTRUCCIÓN DE LA ESTACIÓN DE METRO EN GLORIETA INSURGENTES NORTE.
- PROYECTO DE OBRAS DE RECONSTRUCCIÓN DE LA ESTACIÓN DE METRO EN GLORIETA INSURGENTES NORTE.

CONTRATO DE OBRAS DE RECONSTRUCCIÓN DE LA ESTACIÓN DE METRO EN GLORIETA INSURGENTES NORTE.

PROYECTO DE OBRAS DE RECONSTRUCCIÓN DE LA ESTACIÓN DE METRO EN GLORIETA INSURGENTES NORTE.

PROYECTO DE OBRAS DE RECONSTRUCCIÓN DE LA ESTACIÓN DE METRO EN GLORIETA INSURGENTES NORTE.

PROYECTO DE OBRAS DE RECONSTRUCCIÓN DE LA ESTACIÓN DE METRO EN GLORIETA INSURGENTES NORTE.

PROYECTO DE OBRAS DE RECONSTRUCCIÓN DE LA ESTACIÓN DE METRO EN GLORIETA INSURGENTES NORTE.

PROYECTO DE OBRAS DE RECONSTRUCCIÓN DE LA ESTACIÓN DE METRO EN GLORIETA INSURGENTES NORTE.

PROYECTO DE OBRAS DE RECONSTRUCCIÓN DE LA ESTACIÓN DE METRO EN GLORIETA INSURGENTES NORTE.

Handwritten scribbles and markings at the bottom left of the page.

LÍNEA 1

ESTACIÓN 23: GLORIETA INSURGENTES SUR.

Dirección B

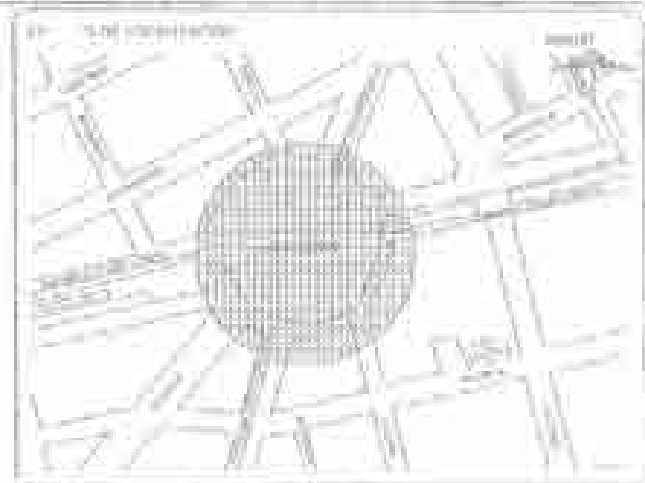

ESPACIOS UNIDIMENSIONALES	
1. Espacio unidimensional	10
2. Espacio unidimensional	10
3. Espacio unidimensional	10
4. Espacio unidimensional	10
5. Espacio unidimensional	10

ESPACIOS MULTIDIMENSIONALES	
1. Espacio multidimensional	10
2. Espacio multidimensional	10
3. Espacio multidimensional	10
4. Espacio multidimensional	10
5. Espacio multidimensional	10

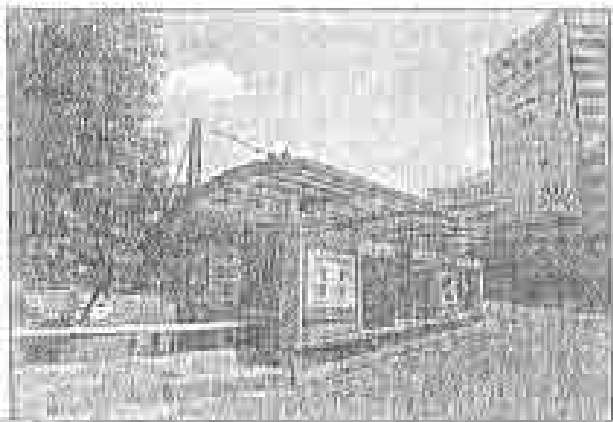
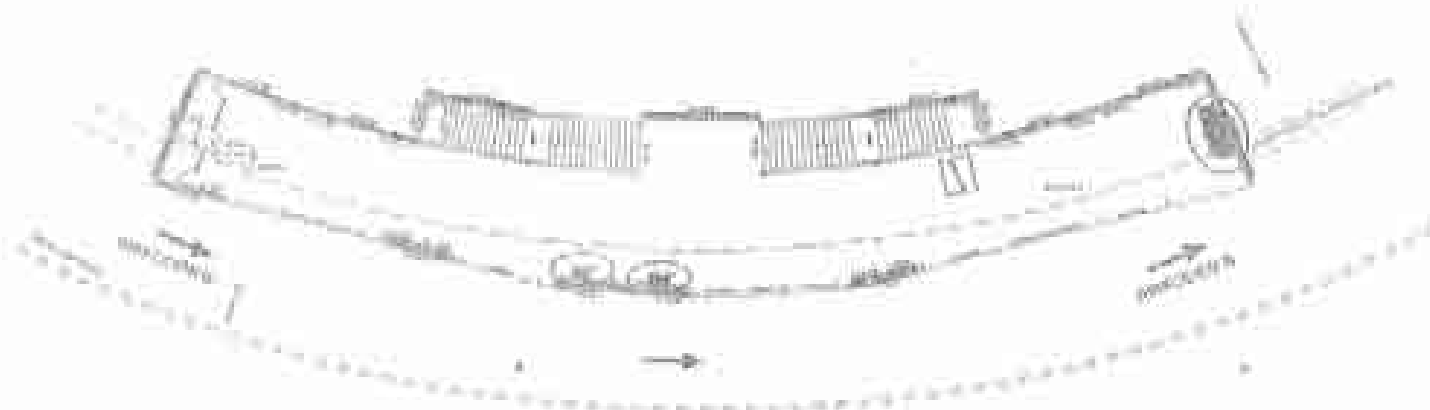

Ciudad México
 INSTITUTO MEXICANO DE TRANSPORTE PÚBLICO
 DIRECCIÓN GENERAL DE PLANEACIÓN Y DESARROLLO URBANO

CONSTRUCCIÓN DE ESTACIÓN 23 - INSURGENTES SUR
 EN EL RAMAL SUR DE LA LÍNEA 1

PROYECTO DE ARQUITECTURA Y PLANEACIÓN URBANA

RESUMEN DE LOS DATOS

PROYECTO: CONSTRUCCIÓN DE ESTACIÓN 23 - INSURGENTES SUR EN EL RAMAL SUR DE LA LÍNEA 1

UBICACIÓN: AVENIDA DE LAS AMÉRICAS Y AVENIDA DE LOS INSURGENTES SUR

FECHA: 15 DE ABRIL DE 2010

ELABORADO POR: [Firma]

REVISADO POR: [Firma]

Handwritten notes and signatures in the bottom left corner.

LÍNEA 1

ESTACIÓN 24: HAMBURGO.

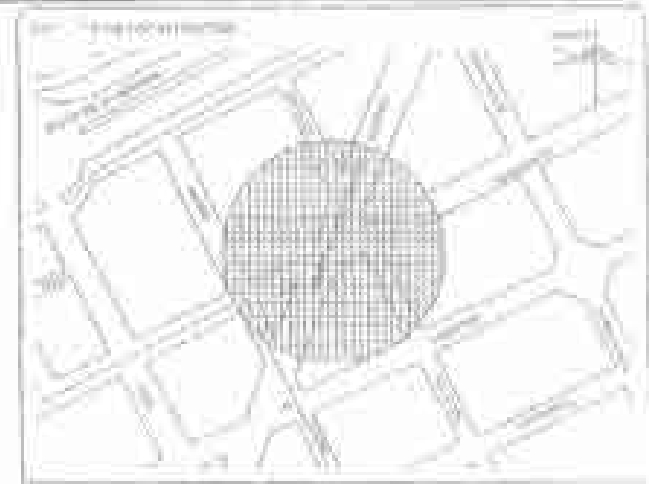

CONTINUTOS DE PROYECTO		
ESTACION	1	1
TRAYECTO	1	1
PROYECTO	1	1
TOTAL	3	3

REVISIONES Y MODIFICACIONES		
NO	DESCRIPCION	FECHA
1	REVISION	10/10/10
2	REVISION	10/10/10

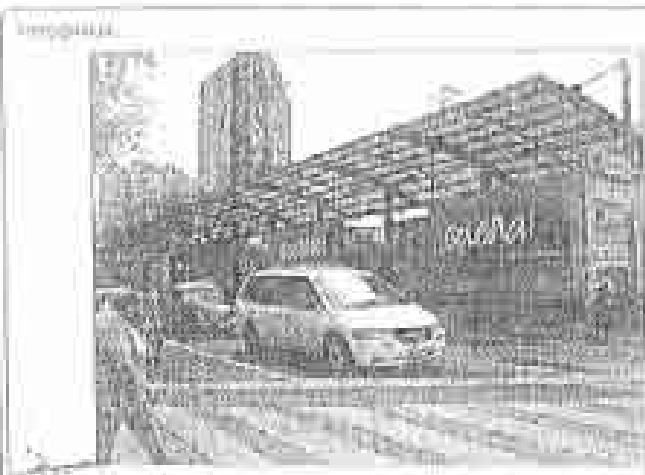

STUDIO ALEXIS
 ARQUITECTOS
 CARRERAS 100, TORRE 1, PISO 10, BOGOTÁ, COLOMBIA
 TEL: (57) 310 450 4500

PROYECTO DE ESTACION 24 - HAMBURGO

ESTACION 24 - HAMBURGO

BOGOTÁ, COLOMBIA, 10 DE OCTUBRE DE 2010

PROYECTO DE ESTACION 24 - HAMBURGO

BOGOTÁ, COLOMBIA, 10 DE OCTUBRE DE 2010

PROYECTO DE ESTACION 24 - HAMBURGO

BOGOTÁ, COLOMBIA, 10 DE OCTUBRE DE 2010

PROYECTO DE ESTACION 24 - HAMBURGO

BOGOTÁ, COLOMBIA, 10 DE OCTUBRE DE 2010

Handwritten signature or initials at the bottom left of the page.

LÍNEA 1.
ESTACIÓN 25: REFORMA.

EDIFICIOS PARALELOS			
1	2	3	4
5	6	7	8
9	10	11	12
13	14	15	16
17	18	19	20

FRANCIAS MULTIDIRECCIONALES			
21	22	23	24
25	26	27	28
29	30	31	32
33	34	35	36
37	38	39	40

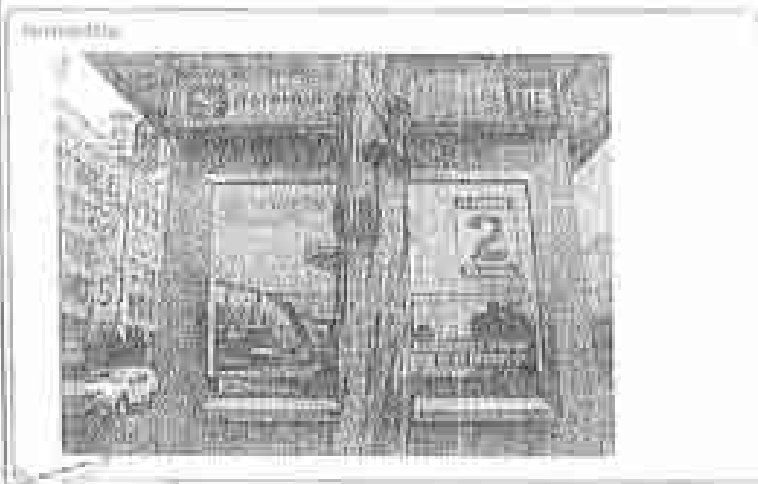
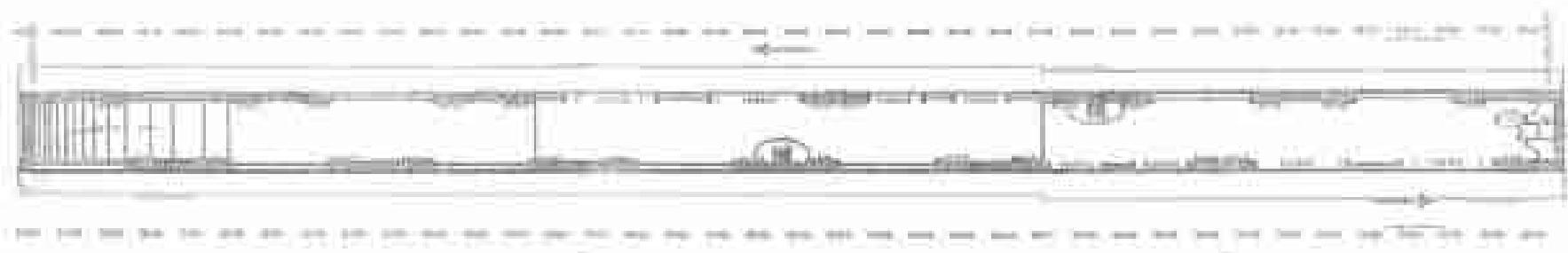
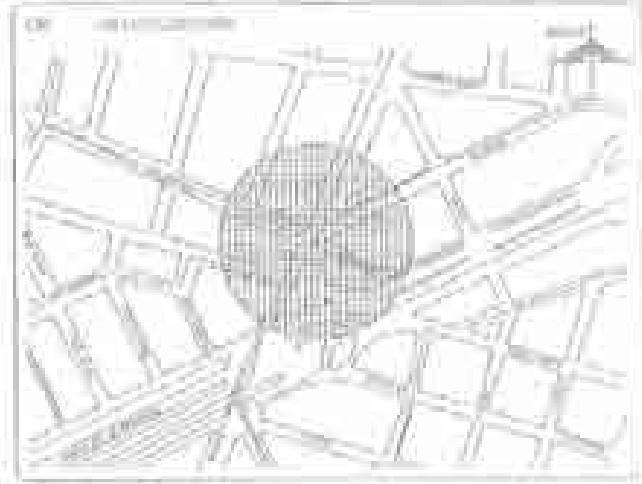

Ciudad de México
SECRETARÍA DE TRANSPORTES
SECRETARÍA DE ECONOMÍA
SECRETARÍA DE PLANEACIÓN Y ECONOMÍA

PROYECTO DE OBRAS DE REFORMA Y AMPLIACIÓN DEL SISTEMA DE TRANSPORTES PÚBLICOS DEL METRO DEL VALLE DE MEXICO

ESTACIÓN 25: REFORMA

BASES DE LICITACIÓN PARA LA CONSTRUCCIÓN DE LA OBRAS DE REFORMA Y AMPLIACIÓN DEL SISTEMA DE TRANSPORTES PÚBLICOS DEL METRO DEL VALLE DE MEXICO

PROYECTO DE OBRAS DE REFORMA Y AMPLIACIÓN DEL SISTEMA DE TRANSPORTES PÚBLICOS DEL METRO DEL VALLE DE MEXICO

ESTACIÓN 25: REFORMA

BASES DE LICITACIÓN PARA LA CONSTRUCCIÓN DE LA OBRAS DE REFORMA Y AMPLIACIÓN DEL SISTEMA DE TRANSPORTES PÚBLICOS DEL METRO DEL VALLE DE MEXICO

PROYECTO DE OBRAS DE REFORMA Y AMPLIACIÓN DEL SISTEMA DE TRANSPORTES PÚBLICOS DEL METRO DEL VALLE DE MEXICO

ESTACIÓN 25: REFORMA

BASES DE LICITACIÓN PARA LA CONSTRUCCIÓN DE LA OBRAS DE REFORMA Y AMPLIACIÓN DEL SISTEMA DE TRANSPORTES PÚBLICOS DEL METRO DEL VALLE DE MEXICO

LÍNEA 1
ESTACIÓN 00: MANUEL GONZÁLEZ.

ESTADO DE EJECUCIÓN		
1.1. Obras de arte	100%	100%
1.2. Obras de infraestructura	100%	100%
1.3. Obras de acabados	100%	100%
1.4. Obras de equipamiento	100%	100%
1.5. Obras de mantenimiento	100%	100%
1.6. Obras de seguridad	100%	100%
1.7. Obras de señalización	100%	100%
1.8. Obras de iluminación	100%	100%
1.9. Obras de limpieza	100%	100%
1.10. Obras de otros servicios	100%	100%
Total	100%	100%

ESPACIOS DE UTILIZACIÓN		
1.1. Espacios de circulación	100%	100%
1.2. Espacios de espera	100%	100%
1.3. Espacios de venta	100%	100%
1.4. Espacios de información	100%	100%
1.5. Espacios de seguridad	100%	100%
1.6. Espacios de otros servicios	100%	100%
Total	100%	100%

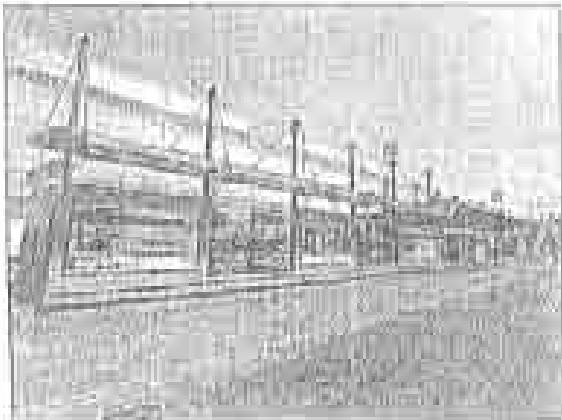
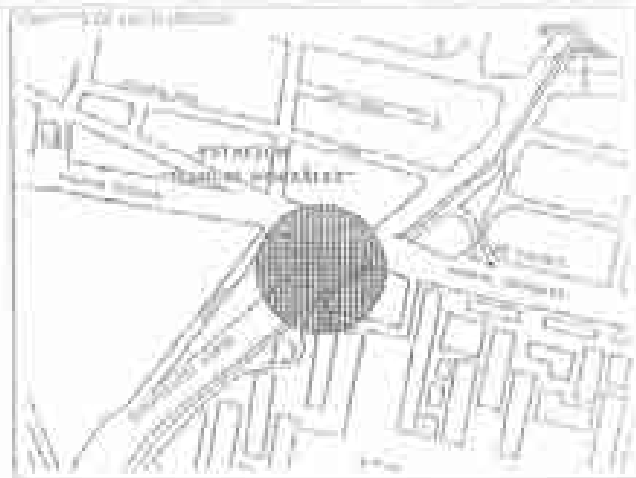

Ciudad México

ESTACIÓN 00: MANUEL GONZÁLEZ

ESTADO DE EJECUCIÓN

ESPACIOS DE UTILIZACIÓN

IDENTIFICACIÓN DE ESPACIOS	
1.1. Espacios de circulación	100%
1.2. Espacios de espera	100%
1.3. Espacios de venta	100%
1.4. Espacios de información	100%
1.5. Espacios de seguridad	100%
1.6. Espacios de otros servicios	100%
Total	100%

**LÍNEA 1
ESTACIÓN 32 CHCHITO**

ESPECIFICACIONES	
1. TIPO DE OBRA	ESTACIÓN
2. MATERIAL	ACEROS Y CONCRETO
3. CANTIDAD	1 UNIDAD
4. OBSERVACIONES	

ESPECIFICACIONES	
1. TIPO DE OBRA	ESTACIÓN
2. MATERIAL	ACEROS Y CONCRETO
3. CANTIDAD	1 UNIDAD
4. OBSERVACIONES	

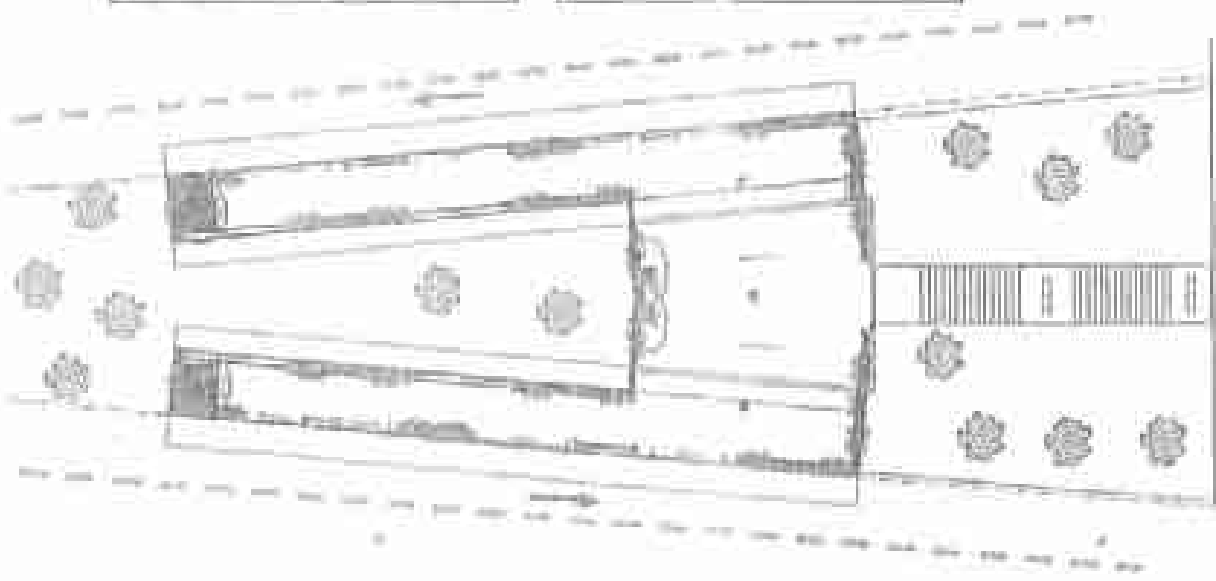

FOTOGRAFÍA

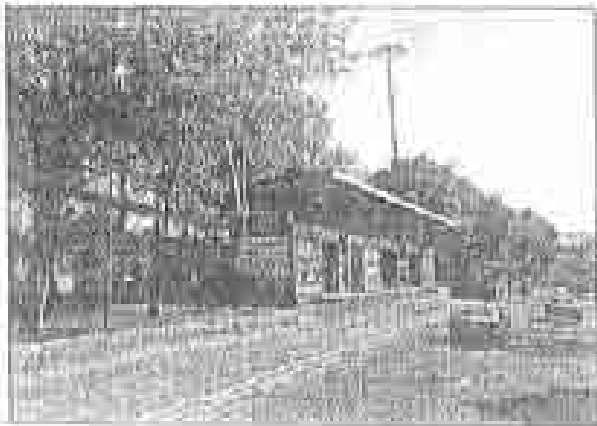

DECLARACIÓN DE RESPONSABILIDAD Y AUTENTICIDAD

DECLARACIÓN DE RESPONSABILIDAD

DECLARACIÓN DE RESPONSABILIDAD DE LOS FIRMANTES DEL PROYECTO

DECLARACIÓN DE RESPONSABILIDAD

AN. RESPONSABLE DEL PROYECTO (EN LA CADA UNA DE LAS ETAPAS, DEBERÁN FIRMARSE) (ESTACIÓN CHCHITO)	FECHA:
(NOMBRE RELACIONADO) (EN LA DIRECCIÓN DE)	FECHA:
(NOMBRE RELACIONADO) (EN LA DIRECCIÓN DE)	FECHA:
(NOMBRE RELACIONADO) (EN LA DIRECCIÓN DE)	FECHA:
(NOMBRE RELACIONADO) (EN LA DIRECCIÓN DE)	FECHA:
(NOMBRE RELACIONADO) (EN LA DIRECCIÓN DE)	FECHA:



LÍNEA 1
ESTACIÓN 31: LA RAZA

ESPACIOS PARA ESTACIONAR		
01 - Espacios	01	01
02 - Espacios	01	01
03 - Espacios	01	01
04 - Espacios	01	01
05 - Espacios	01	01
TOTAL	05	05

ESPACIOS MULTIFUNCIONALES		
06 - Espacios multifuncionales	01	01
07 - Espacios multifuncionales	01	01
TOTAL	02	02

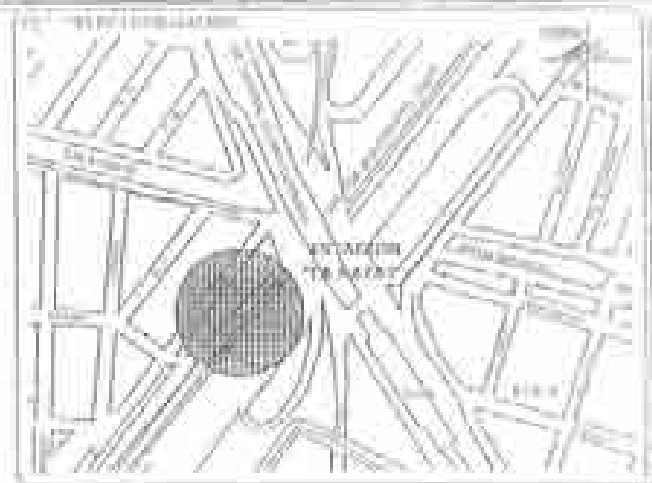

Sinodal Mágico
 SERVICIO INTEGRADO DE TRANSPORTE
 DEL VALLE DEL CAQUETÁ
 SISTEMA INTEGRADO DE TRANSPORTE
 DEL VALLE DEL CAQUETÁ

CONTRATO DE OBRAS DE CONSTRUCCIÓN

Por medio del presente se hace saber a todos los señores interesados que el presente contrato se celebró el día 15 de mayo de 2014.

Este contrato se celebró en la ciudad de Bogotá, D.C., el día 15 de mayo de 2014.

PROYECTO DE OBRAS DE CONSTRUCCIÓN
 Construcción de la Estación de Transmilenio en la zona de La Raza, Municipio de San Carlos del Guábara, Departamento del Valle del Cauca.

El presente contrato se celebró en la ciudad de Bogotá, D.C., el día 15 de mayo de 2014.

Este contrato se celebró en la ciudad de Bogotá, D.C., el día 15 de mayo de 2014.

Este contrato se celebró en la ciudad de Bogotá, D.C., el día 15 de mayo de 2014.

Este contrato se celebró en la ciudad de Bogotá, D.C., el día 15 de mayo de 2014.

Este contrato se celebró en la ciudad de Bogotá, D.C., el día 15 de mayo de 2014.

Este contrato se celebró en la ciudad de Bogotá, D.C., el día 15 de mayo de 2014.

**LÍNEA 1
ESTACIÓN 34: POTRERO NORTE**

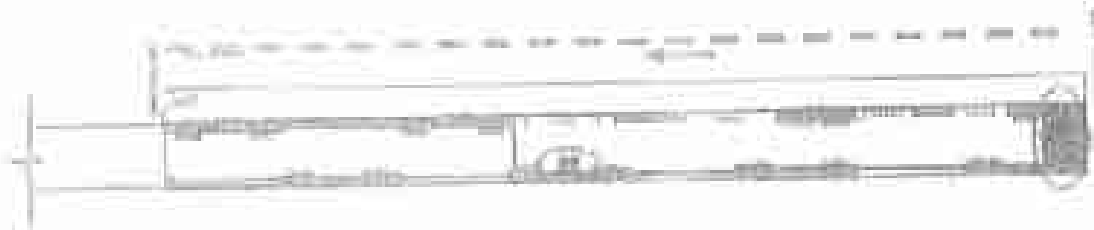

**LÍNEA 1
ESTACIÓN 35: POTRERO SUR**



ESPECIFICACIONES

1. Tipo de obra	2. Ubicación
2.1. Descripción	2.2. Coordenadas
3. Materiales	4. Normas
5. Criterios	6. Otros

REQUISITOS Y OBSERVACIONES

1. Descripción	2. Observaciones
3. Fecha	4. Firmas

PROYECTO:



Ciudad Mágica
 Grupo de Inversión y Desarrollo
 S.A. de CV
 Calle 100 No. 100, Colonia Centro, Ciudad de México, CDMX

PROYECTO DE OBRAS DE RECONSTRUCCIÓN Y AMPLIACION DE LA ESTACION 34 POTRERO NORTE
PROYECTO DE OBRAS DE RECONSTRUCCIÓN Y AMPLIACION DE LA ESTACION 35 POTRERO SUR

INFORMACION DEL PROYECTO:

PROYECTO:	ESTACION 34 POTRERO NORTE
UBICACION:	ESTACION 35 POTRERO SUR
PROYECTO:	RECONSTRUCCION Y AMPLIACION DE LA ESTACION 34 POTRERO NORTE
PROYECTO:	RECONSTRUCCION Y AMPLIACION DE LA ESTACION 35 POTRERO SUR
PROYECTO:	RECONSTRUCCION Y AMPLIACION DE LA ESTACION 34 POTRERO NORTE
PROYECTO:	RECONSTRUCCION Y AMPLIACION DE LA ESTACION 35 POTRERO SUR
PROYECTO:	RECONSTRUCCION Y AMPLIACION DE LA ESTACION 34 POTRERO NORTE
PROYECTO:	RECONSTRUCCION Y AMPLIACION DE LA ESTACION 35 POTRERO SUR

Handwritten signature or scribble at the bottom left of the page.

LÍNEA 1

ESTACIÓN 36: EUZKARO NORTE.



ESTACION 37: EUZKARO SUR.



INDICACIONES DEL DISEÑO	
1. Eje de la vía	0+00
2. Eje del andén	0+15
3. Eje del edificio	0+30
4. Eje del muro	0+45

INDICACIONES DEL DISEÑO	
1. Eje del edificio	0+00
2. Eje del muro	0+15

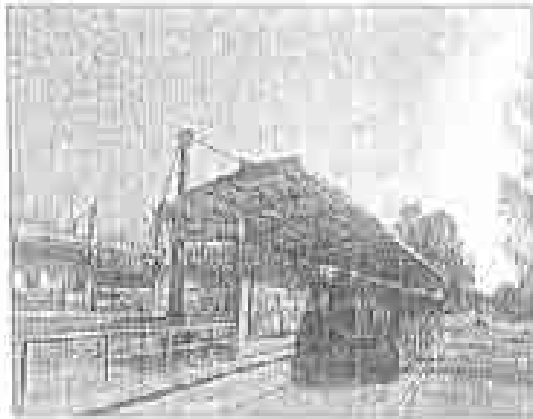

Ciudad Mécica
 Ingeniería y Arquitectura
 Calle 10 No. 100, Zona Centro, Ciudad de México, D.F.
 Teléfono: (55) 52 52 52 52

CONSTRUCCIÓN DE OBRAS DE INFRAESTRUCTURA
 EN EL DISTRITO FEDERAL

PROYECTO DE OBRAS DE INFRAESTRUCTURA
 PARA EL TRÁNSITO METROPOLITANO DE LA CIUDAD DE MÉXICO

PROYECTO DE OBRAS DE INFRAESTRUCTURA

ALBERCA DE ESTACIONES AL NORTE DEL DISTRITO FEDERAL
 PARA EL TRÁNSITO METROPOLITANO DE LA CIUDAD DE MÉXICO

PROYECTO DE OBRAS DE INFRAESTRUCTURA PARA EL TRÁNSITO METROPOLITANO DE LA CIUDAD DE MÉXICO

ESTACIÓN 36: EUZKARO NORTE

ESTACIÓN 37: EUZKARO SUR

11/2010

[Signatures]

[Handwritten signature]

LÍNEA 1.
ESTACIÓN 38: DEPORTIVO 18 MARZO SURTE.

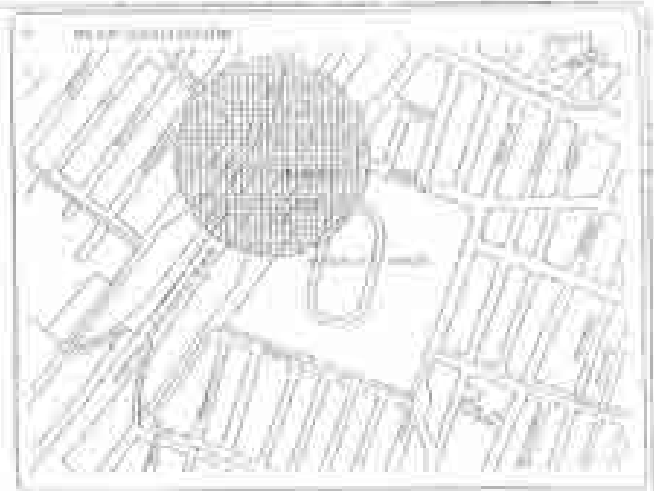

LÍNEA 1.
ESTACIÓN 39: DEPORTIVO 18 MARZO SUR.



ANEXO INGENIERIA

NO. DE PROYECTO	1000	1000
NO. DE ESTACION	38	38
NO. DE PLANOS	1	1
NO. DE HOJAS	1	1
NO. DE HOJAS	1	1
NO. DE HOJAS	1	1

ANEXO INGENIERIA

NO. DE PROYECTO	1000	1000
NO. DE ESTACION	39	39
NO. DE PLANOS	1	1
NO. DE HOJAS	1	1
NO. DE HOJAS	1	1
NO. DE HOJAS	1	1

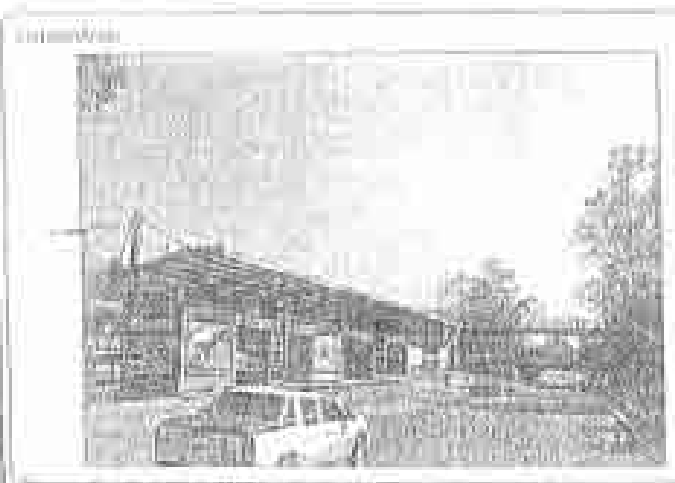

Ciudad Médico
 Centro de Diagnóstico y Tratamiento
 Especialidad: Medicina General
 Dirección: Calle 10 No. 100, Ciudad delicias, Coahuila de Zaragoza, México.
 Teléfono: (01) 477 711 1111

ESTACION 38 DEPORTIVO 18 MARZO SURTE

ESTACION 39 DEPORTIVO 18 MARZO SUR

ESTACION 38 DEPORTIVO 18 MARZO SURTE

ESTACION 39 DEPORTIVO 18 MARZO SUR

ESTACION 38 DEPORTIVO 18 MARZO SURTE

ESTACION 39 DEPORTIVO 18 MARZO SUR

ESTACION 38 DEPORTIVO 18 MARZO SURTE

ESTACION 39 DEPORTIVO 18 MARZO SUR

ESTACION 38 DEPORTIVO 18 MARZO SURTE

ESTACION 39 DEPORTIVO 18 MARZO SUR

ESTACION 38 DEPORTIVO 18 MARZO SURTE

ESTACION 39 DEPORTIVO 18 MARZO SUR

ESTACION 38 DEPORTIVO 18 MARZO SURTE

ESTACION 39 DEPORTIVO 18 MARZO SUR

Handwritten signature or scribble in the bottom left corner.

ESTACIÓN 03: PERISUR

Línea 1 Ampliación en Insurgentes Sur



ESTACIÓN 03: PERISUR	
ESTACIÓN	03
PROYECTO	03
FECHA	03/03/2011
ESCALA	1:1000
PROYECTANTE	SAFL & C.

ESTACIÓN 03: PERISUR	
ESTACIÓN	03
PROYECTO	03
FECHA	03/03/2011
ESCALA	1:1000
PROYECTANTE	SAFL & C.

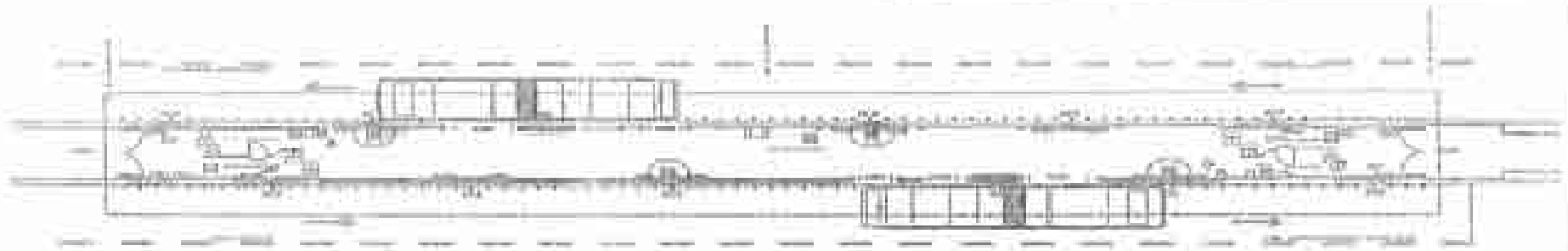

03/03/2011

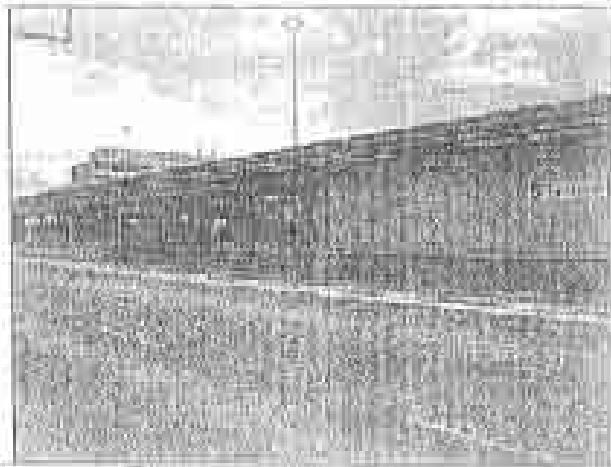

Ciudad México
 GOBIERNO DEL DISTRITO FEDERAL
 SECRETARÍA DE TRANSPORTES Y OBRAS PÚBLICAS
 DIRECCIÓN GENERAL DE OBRAS PÚBLICAS

PROYECTO: ESTACIÓN 03: PERISUR
 ESTACIÓN 03: PERISUR
 ESTACIÓN 03: PERISUR

ESTACIÓN 03: PERISUR
 ESTACIÓN 03: PERISUR

ESTACIÓN 03: PERISUR
 ESTACIÓN 03: PERISUR

PROYECTO: ESTACIÓN 03: PERISUR	ESTACIÓN 03: PERISUR
ESTACIÓN 03: PERISUR	ESTACIÓN 03: PERISUR
ESTACIÓN 03: PERISUR	ESTACIÓN 03: PERISUR
ESTACIÓN 03: PERISUR	ESTACIÓN 03: PERISUR
ESTACIÓN 03: PERISUR	ESTACIÓN 03: PERISUR
ESTACIÓN 03: PERISUR	ESTACIÓN 03: PERISUR

SAFL

ESTACIÓN 04: VILLA OLÍMPICA

Línea 7 Ampliación en Insurgentes Sur

CENSO DE PARTICIPANTES	
ESTACION	04
PROYECTO	04
FECHA	11/11
TOTAL PARTICIPANTES	1000

ESPACIOS MULTIDIMENSIONALES	
ESPACIO MULTIDIMENSIONAL	04
ESPACIO MULTIDIMENSIONAL	04

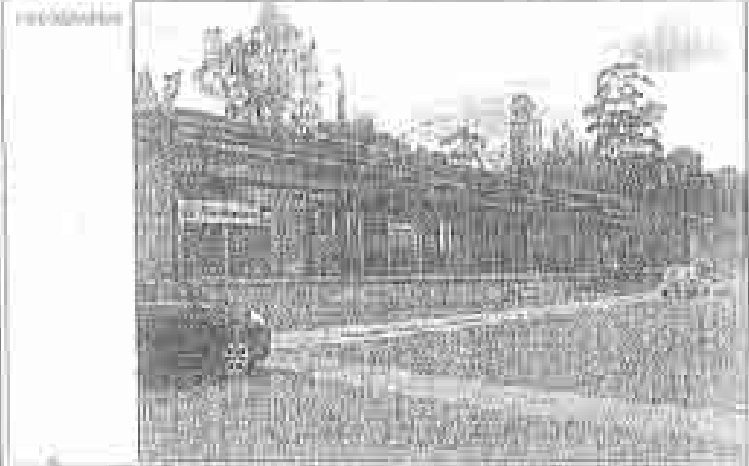
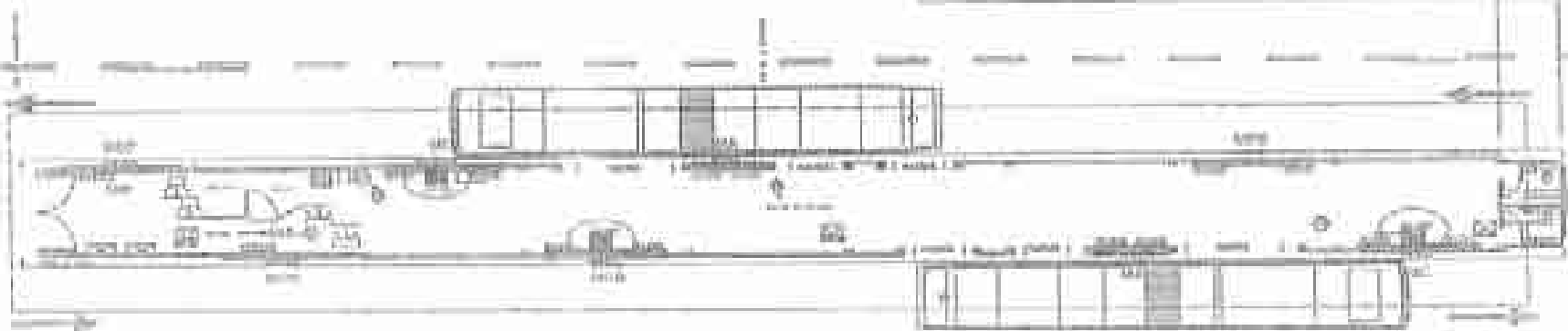

Ciudad México
 INSTITUTO DE TRANSPORTE
 DE LA CIUDAD DE MEXICO

PROYECTO DE OBRAS DE INFRAESTRUCTURA DE TRANSPORTE
 LINEA 7 AMPLIACION EN INSURGENTES SUR
 ESTACION 04: VILLA OLÍMPICA

PROYECTO DE OBRAS DE INFRAESTRUCTURA DE TRANSPORTE
 LINEA 7 AMPLIACION EN INSURGENTES SUR
 ESTACION 04: VILLA OLÍMPICA

PROYECTO DE OBRAS DE INFRAESTRUCTURA DE TRANSPORTE
 LINEA 7 AMPLIACION EN INSURGENTES SUR
 ESTACION 04: VILLA OLÍMPICA

PROYECTO DE OBRAS DE INFRAESTRUCTURA DE TRANSPORTE
 LINEA 7 AMPLIACION EN INSURGENTES SUR
 ESTACION 04: VILLA OLÍMPICA

PROYECTO DE OBRAS DE INFRAESTRUCTURA DE TRANSPORTE
 LINEA 7 AMPLIACION EN INSURGENTES SUR
 ESTACION 04: VILLA OLÍMPICA

Handwritten signature or initials at the bottom left of the page.

ESTACIÓN 09: LA JOYA
 Línea 1 Ampliación en Itzamal Sur

ESPACIOS PUBLICOS	
MP - MANTENIMIENTO	10.00
MA - MANTENIMIENTO	10.00
MP - MANTENIMIENTO	10.00
MA - MANTENIMIENTO	10.00
TOTAL	40.00

ESPACIOS MULTIFUNCIONALES	
MP - MANTENIMIENTO	10.00
MA - MANTENIMIENTO	10.00
TOTAL	20.00

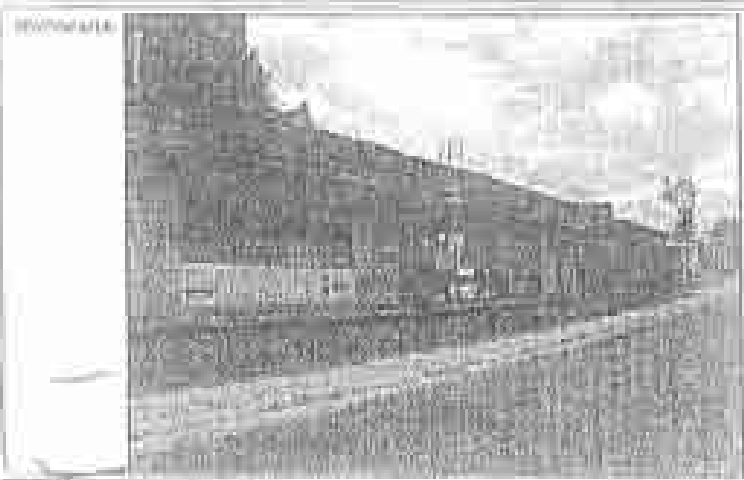

Ciudad Mágica
 GOBIERNO MUNICIPAL DE ITZAMAL
 DEPARTAMENTO DE OBRAS PÚBLICAS

COMANDO EN JEFE Y ASISTENTE:
 [Espacio para firmas]

DATE: [Espacio para fecha]

INSTRUMENTACIÓN DEL PROYECTO:

AV - AMPLIACIÓN DE LA LÍNEA 1 DEL METROQUÉ
 SAN MARCOS, CELESTIA SAN MARCOS
 PROYECTO TUNEL
 ESTACIÓN "LA JOYA"

INGENIERO CONSULTOR Y PROYECTANTE:
 [Espacio para firma]

INGENIERO JEFE DE OBRAS:
 [Espacio para firma]

INGENIERO EN JEFE DE OBRAS:
 [Espacio para firma]

[Firma manuscrita]

ESTACIÓN 11: INDIOS VERDES

Línea 1 Ampliación

ÁREA DE ESTACION	
ESTACION	INDIOS VERDES
PROYECTO	AMPLIACION DE LA LINEA 1
FECHA	2010
ESCALA	1:500

ÁREA DE ESTACION	
ESTACION	INDIOS VERDES
PROYECTO	AMPLIACION DE LA LINEA 1
FECHA	2010
ESCALA	1:500

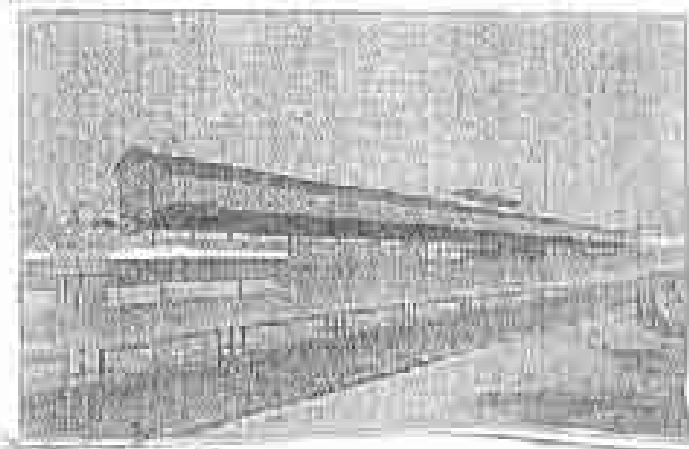

Ciudad México
 SECRETARÍA DE TRANSPORTES Y OBRAS PÚBLICAS
 DIRECCIÓN GENERAL DE OBRAS PÚBLICAS

COMANDO EN JEFE FUERZAS ARMADAS MEXICANAS
 COMANDO EN JEFE FUERZAS ARMADAS MEXICANAS

ESTACION 11: INDIOS VERDES
 LINEA 1: AMPLIACION

PROYECTO DE OBRAS PÚBLICAS
 AMPLIACION DE LA LINEA 1 DEL METRO DE LA CIUDAD DE MEXICO
 ESTACION 11: INDIOS VERDES

PROYECTO DE OBRAS PÚBLICAS
 AMPLIACION DE LA LINEA 1 DEL METRO DE LA CIUDAD DE MEXICO

PROYECTO DE OBRAS PÚBLICAS
 AMPLIACION DE LA LINEA 1 DEL METRO DE LA CIUDAD DE MEXICO

PROYECTO DE OBRAS PÚBLICAS
 AMPLIACION DE LA LINEA 1 DEL METRO DE LA CIUDAD DE MEXICO

PROYECTO DE OBRAS PÚBLICAS	
ESTACION	INDIOS VERDES
PROYECTO	AMPLIACION DE LA LINEA 1
FECHA	2010
ESCALA	1:500

Listado de estaciones y terminales incorporadas al "Adendum modificatorio" del PATR MB Línea 1
(Oficio 13 enero 2011)

NÚMERO	ESTACIÓN	LÍNEA
1	Doctor Gálvez	Línea 1 Sección A
2	La Bombilla	Línea 1
3	Altavista	Línea 1
4	Olivio	Línea 1
5	Francia	Línea 1
6	José Ma. Velasco	Línea 1
7	Teatro Insurgentes	Línea 1
8	Río Churubusco	Línea 1
9	Félix Cuevas	Línea 1
10	Parque Hundido	Línea 1
11	Ciudad de los Deportes	Línea 1
12	Colonia del Valle	Línea 1
13	Nápoles	Línea 1
14	Estación Poliforum	Línea 1
15	La Piedad	Línea 1
16	Nuevo León	Línea 1
17	Chilpancingo	Línea 1
18	Campeche	Línea 1
19	Sonora	Línea 1
20	Alvaro Obregón	Línea 1
21	Durango	Línea 1
22	Glorieta Insurgentes Norte	Línea 1
23	Glorieta Insurgentes Sur	Línea 1
24	Hamburgo	Línea 1
25	Reforma	Línea 1
26	Tabacalera	Línea 1
27	Revolución	Línea 1
28	El Chopo	Línea 1
29	Buena Vista Doble Acceso	Línea 1
30	Manuel González	Línea 1
31	San Simón	Línea 1
32	Circuito	Línea 1
33	La Raza	Línea 1
34	Potrero Norte	Línea 1
36	Euzkaro Norte	Línea 1
38	Deportivo 18 de Marzo Norte	Línea 1
3	Perisur	Línea 1 Ampliación en Insurgentes Sur
4	Villa Olímpica	Línea 1 Ampliación en Insurgentes Sur
5	Corregidora	Línea 1 Ampliación en Insurgentes Sur
6	Ayuntamiento	Línea 1 Ampliación en Insurgentes Sur
7	Fuentes Brotantes	Línea 1 Ampliación en Insurgentes Sur
8	Santa Ursula	Línea 1 Ampliación en Insurgentes Sur
9	La Joya	Línea 1 Ampliación en Insurgentes Sur

10	El Caminero	Línea 3 Ampliación en Insurgentes Sur
11	Indios Verdes	Línea 3 Ampliación